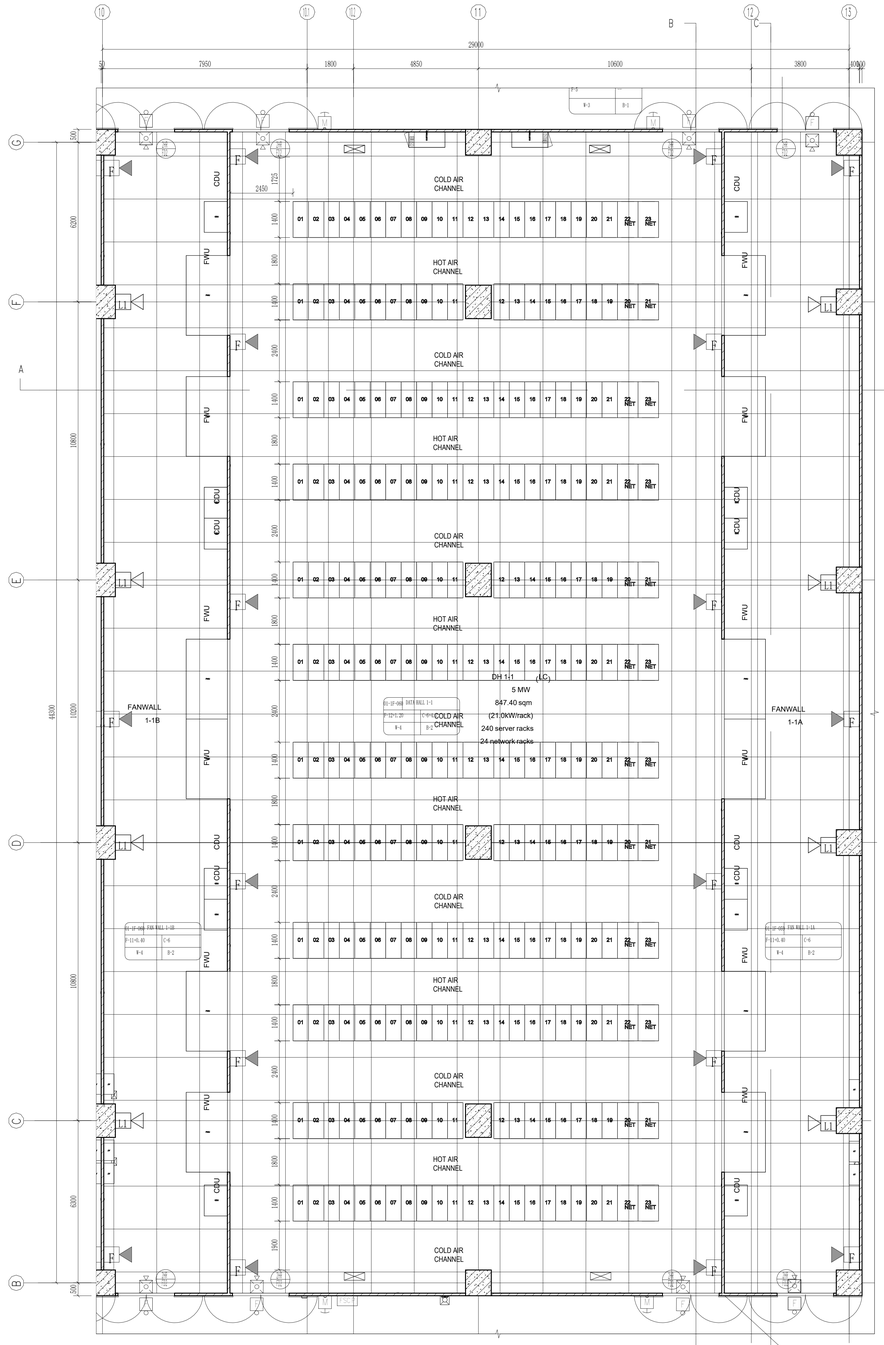
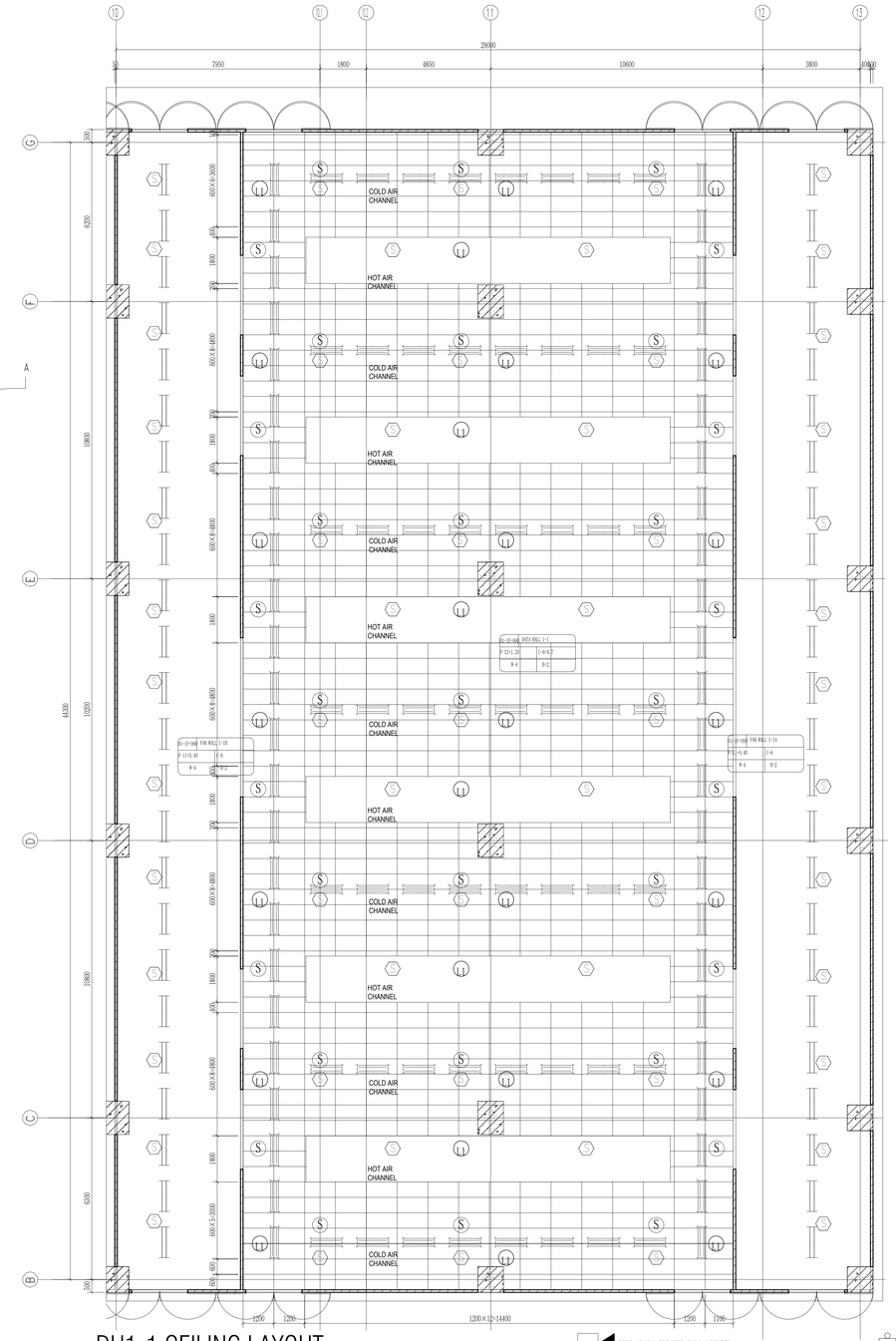




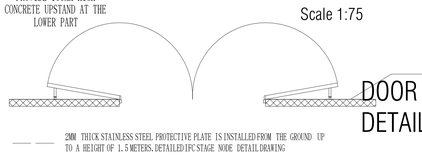
DH1-1 FAN WALL 1-1A 1-1B FLOOR PLAN

Scale 1:75

THE "SFL" MARKED IN THE DRAWING REFERS TO THE STRUCTURAL FLOOR LEVEL, WHILE THE FINISHED FLOOR LEVEL (FFL) IS DETERMINED BASED ON FLOOR FINISHES.

Room Number	Room Name	Room Type	0kW/RACK	12kW/RACK	16kW/RACK	21kW/RACK	Rack Count	DesignITLoad (Mw)
01-1F-060	Data Hall1-1	Liquid-cooled	0	0	24	240	264	5

Note On Levels- All Levels Shown Are Absolute Elevation	
	0kW/RACK
	12kW/RACK
	16kW/RACK
	21kW/RACK



DH1-1 CEILING LAYOUT

Scale 1:75

DOOR STOPPER DETAIL

DOOR STOPPER DETAILED IPC STAGE NODE DETAIL DRAWING

Scale 1:25

FIRE ALARM SPEAKER WALL MOUNTED

COMBINATION HORN/VISIBLE

SURFACE MOUNTED SMOKE DETECTOR, PHOTOELECTRIC TYPE

PHOTOELECTRIC SMOKE DETECTOR

LED double tube lamp; Ceiling Mounted; System Power 2x20W (+/- 10% In Tolerance); System Lumens >2x2000lm (+/- 10% In Tolerance); Luminaire Efficacy >100lm/w; CCT 5000K; CRI>80; CPF>0.9; Input Voltage 220V~240V 50/60Hz (Mounting height 3.0m)

LED double tube lamp; Ceiling Mounted; System Power 2x20W (+/- 10% In Tolerance); System Lumens >2x2000lm (+/- 10% In Tolerance); Luminaire Efficacy >100lm/w; CCT 5000K; CRI>80; CPF>0.9; Input Voltage 220V~240V 50/60Hz (Mounting height 3.0m)

ALARM BELL

CEILING SPEAKER

NOTE :THIS PRINT IS OF A CONFIDENTIAL NATURE, IT SHALL NOT BE TRACED, PHOTOGRAPHED, PHOTOSTATED OR REPRODUCED IN ANY MANER, NOR USED FOR ANY PURPOSE WHATSOEVER EXCEPT BY WRITTEN PERMISSION

CLIENT :

GULF EDGE DC 01

87 Ploenchit Road, 8 Thai Tower 11th. Floor, All Seasons Place, Lumpini, Pathumwan, Bangkok 10330, Thailand

CONTRACTOR :

华西发展(泰国)有限公司
บริษัท หัวซีย์ ดีเวลลอปเม้นท์ (ประเทศไทย) จำกัด
HUAXI DEVELOPMENT CO., LTD.
No. 202, Room No. 1401, 14/F, Le Concorde Building, Ratchadaphisek Road, Huaykhwang Sub-District, Huaykhwang District, Bangkok Metropolitan 10310.

CONSULTANT :

ARbay
ARbay Company Limited

CONSULTANT :

GDC ENGINEERS AND ARCHITECTS CO., LTD.

CONSULTANT :

MITR
MITR TECHNICAL CONSULTANT CO., LTD.

Architect :		SIGNATURE
ประกิต	พรกาญจน์	๒๑๑๐. 580
ที่อยู่	251/1 ถ.ราชวิถีใน แขวงทุ่งพญาไท เขตราชเทวี กรุงเทพมหานคร โทรศัพท์ 02-286-8199	
Structural Engineer :		SIGNATURE
วิศวกรผู้ออกแบบโครงสร้าง		
ศรัญญู	ตรวจวงษ์	๒๑ 1423
ที่อยู่	2/1 ซ.ราชพฤกษ์ 150 ถ.ราชพฤกษ์ แขวง สวนพริกไทย เขต ตลิ่งชัน กทม. 10240	
Structural Inspector :		SIGNATURE
วิศวกรผู้ตรวจสอบโครงสร้าง		
โกวณ	บุพวงศ์กร	๒๑ 964
ที่อยู่	24/18 ซ.ประดิษฐ์ 129 ถ. ประดิษฐ์ แขวง บางเสาธง เขต มีนบุรี กทม. 10230	
Electrical Engineer :		SIGNATURE
วิศวกรผู้ออกแบบระบบไฟฟ้ากำลัง		
ชาณสิทธ์	บุณยวิทย์	๒๑๓.1265
ที่อยู่	21 ซอยรามคำแหง๒๕ 13 ตำบลหนองค้างพลู อ.หนองจอก กรุงเทพมหานคร 11000	
Mechanical Engineer :		SIGNATURE
วิศวกรผู้ออกแบบระบบเครื่องกลและระบบปรับอากาศ		
ชาณประสิทธิ์	เกียรติสกร	๒๑.1221
ที่อยู่	44/371 ซอยรามคำแหง๒๕ 35/1 แขวงหนองค้างพลู เขตบางกะปิ กรุงเทพมหานคร 10150	
Sanitary Engineer :		SIGNATURE
วิศวกรผู้ออกแบบระบบสุขาภิบาล และดับเพลิง		
ชาณชาวุธ	ตันประสิทธิ์	๒๑. 215
ที่อยู่	บ้านเลขที่ 99/107 หมู่ที่ 3 ต.ศิรษะจรเข้น้อย อ.บางเสาธง จ.สมุทรปราการ 10540	

ISSUE/REVISION

REV.	ISSUE/REVISION	DATE
A	90% DEVELOPED	08/05/2026

PROJECT NAME :

GEDC 01

LOCATION:
Nikhom Phatthana district, Rayong ,Industrial estate,EPZ

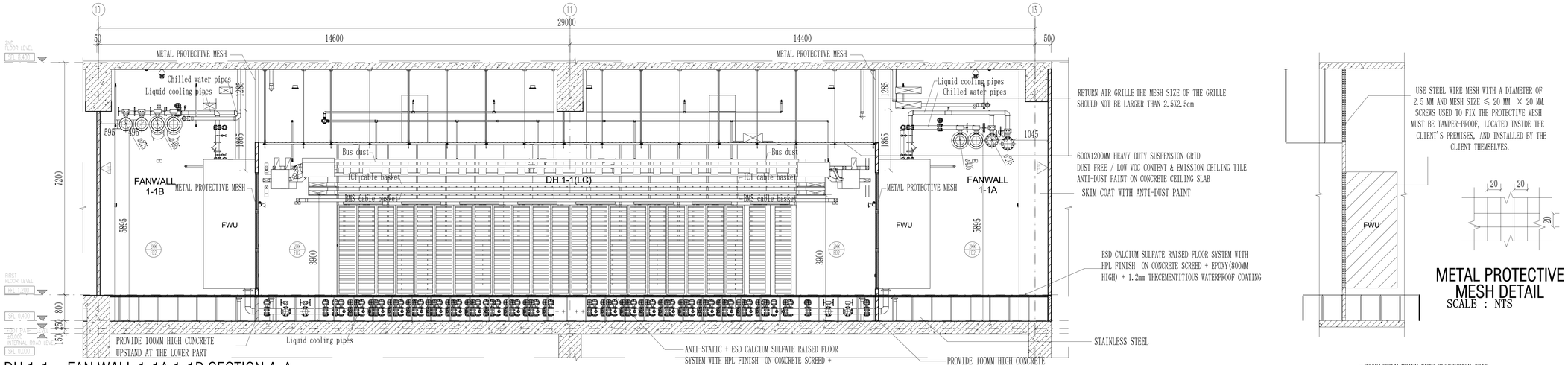
BUILDING :

90% DEVELOPED

TITLE :

ROOM DETAIL-1F-DATAHALL1-1(LC), FAN WALLROOM 1-1A,1-1B PLAN

JOB NO.		SCALE	1 : 75
DRAWN	ZYY	REV.	
CHECKED	LJC	DWG. NO.	
APPROVED	LXD		MPK01A-90-A-RD-101
DATE	2026.05.08		

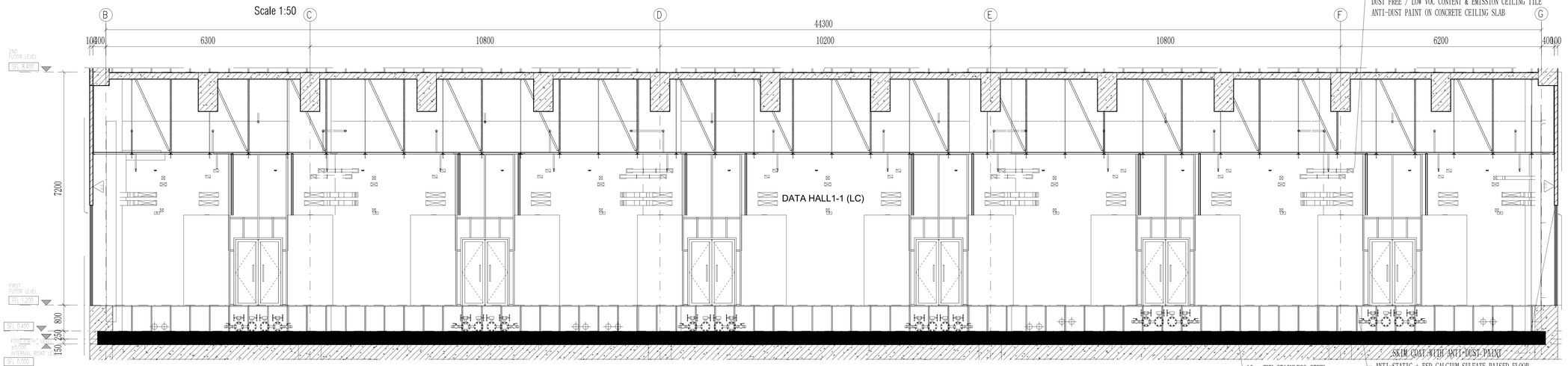


DH 1-1、FAN WALL 1-1A 1-1B SECTION A-A

Scale 1:50

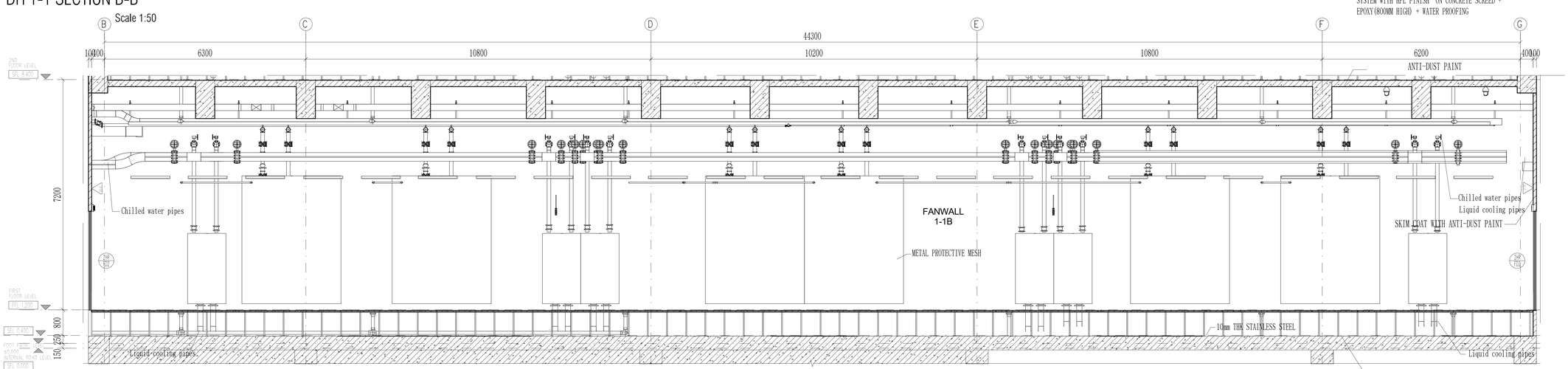
METAL PROTECTIVE MESH DETAIL

SCALE : NTS



DH 1-1 SECTION B-B

Scale 1:50



FAN WALL 1-1A 1-1B SECTION C-C

Scale 1:50

NOTE :THIS PRINT IS OF A CONFIDENTIAL NATURE, IT SHALL NOT BE TRACED, PHOTOGRAPHED, PHOTOSTATED OR REPRODUCED IN ANY MANER, NOR USED FOR ANY PURPOSE WHATSOEVER EXCEPT BY WRITTEN PERMISSION

CLIENT :

GULF EDGE DC 01

40 Rajdaphisek Road, 8 Thai Tower 15th, Floor, All Seasons Place, Lumpini, Pathumwan, Bangkok 10330, Thailand

CONTRACTOR :

华西发展(泰国)有限公司
บริษัท หัวซีย ดีเวลลอปเม้นท์ (ประเทศไทย) จำกัด
HUASHI DEVELOPMENT CO.,LTD

No. 202, Room No. 1603, 16/F, Le Concorde Building, Ratchadapisek Road, Huaikhwang Sub-District, Huaikhwang District, Bangkok Metropolitan 10310.

CONSULTANT :

ARbay
บริษัท เออาร์ เบย์ จำกัด
ARbay Company Limited

31-41 Floor Bangkok Insurance Building 25 South Sathorn road Thungmahamek Sathorn Bangkok 10120 THAILAND
T +66 (0) 2286 0870
F +66 (0) 2286 2461
info@arbay.co.th

CONSULTANT :

Qbic Engineers & Architects Co.,Ltd.
9 Soi KASEM 1 SUKHUMVIT ROAD,
KLONGTOEY DISTRICT, KLONG WATTHANA DISTRICT
BANGKOK.
Tel 662-550-0251
Fax 662-381-1221
E-Mail : qbic@qbic.co.th, www.qbic.co.th
QBIC ENGINEERS AND ARCHITECTS CO.,LTD.

CONSULTANT :

MITR
MITR TECHNICAL CONSULTANT CO., LTD.
159/19 11th FLOOR, LIMPHE THANI BUILDING,
RAMA IV RD., THUNGMAHAMEK, SATHORN, BANGKOK 10120, THAILAND
TEL. : (+ 66) 2679-9979-80
FAX. : (+ 66) 2679-9983 E-mail : mail@mitr.co.th

Architect :	SIGNATURE
ประกิต พรมารักษ์ วสถ. 580 ที่อยู่ 251/1 ถ.ราชดำเนิน แขวงชนะสงคราม เขตพระนคร กรุงเทพมหานคร โทรศัพท์ 02-286-8199	

Structural Engineer :	SIGNATURE
วิศวกรผู้ออกแบบโครงสร้าง	
ศรีสุดสม สงวนวงศ์ วส 1423 ที่อยู่ 2/1 ซ.ราชดำเนินนอก 150 ถ.ราชดำเนินนอก แขวง สะพานสูง เขต สะพานสูง กทม. 10240	

Structural Inspector :	SIGNATURE
วิศวกรผู้ตรวจสอบโครงสร้าง	
วิรวรรณ จุลกะทึก วส 964 ที่อยู่ 24/18 ซ.นวมินทร์ 129 ถ. นวมินทร์ แขวง นวลจันทร์ เขต บึงกุ่ม กทม. 10230	

Electrical Engineer :	SIGNATURE
วิศวกรผู้ออกแบบระบบไฟฟ้ากำลัง	
นายณรัตน์ บุณยวิทย์ วฟท.3265 ที่อยู่ 21 ซอยนวมินทร์ 13 ถนนลาดปลาเค้า แขวงอนุสาวรีย์ เขตบางเขน กรุงเทพมหานคร 10220	

Mechanical Engineer :	SIGNATURE
วิศวกรผู้ออกแบบระบบเครื่องกลและระบบปรับอากาศ	
นายประสิทธิ์ เกียรติสมร วก.1221 ที่อยู่ 44/372 ซอยนวมินทร์ 35/1 แขวงนวลจันทร์ เขตบางกะปิ กทม. 10240	

Sanitary Engineer :	SIGNATURE
วิศวกรผู้ออกแบบระบบสุขาภิบาล และดับเพลิง	
นายเทพกร ศรีนิยมชัย วส. 215 ที่อยู่ บ้านเลขที่ 99/107 หมู่ที่ 3 ต.ศีรษะกระบือ อ.บางเสาธง จ.สมุทรปราการ 10540	

ISSUE/REVISION

REV.	DESCRIPTION	DATE
A	90% DEVELOPED	09/05/2026

PROJECT NAME :

GEDC 01

LOCATION:
Nikhom Phatthana district, Rayong ,,,industrial estate,IEAT

BUILDING :

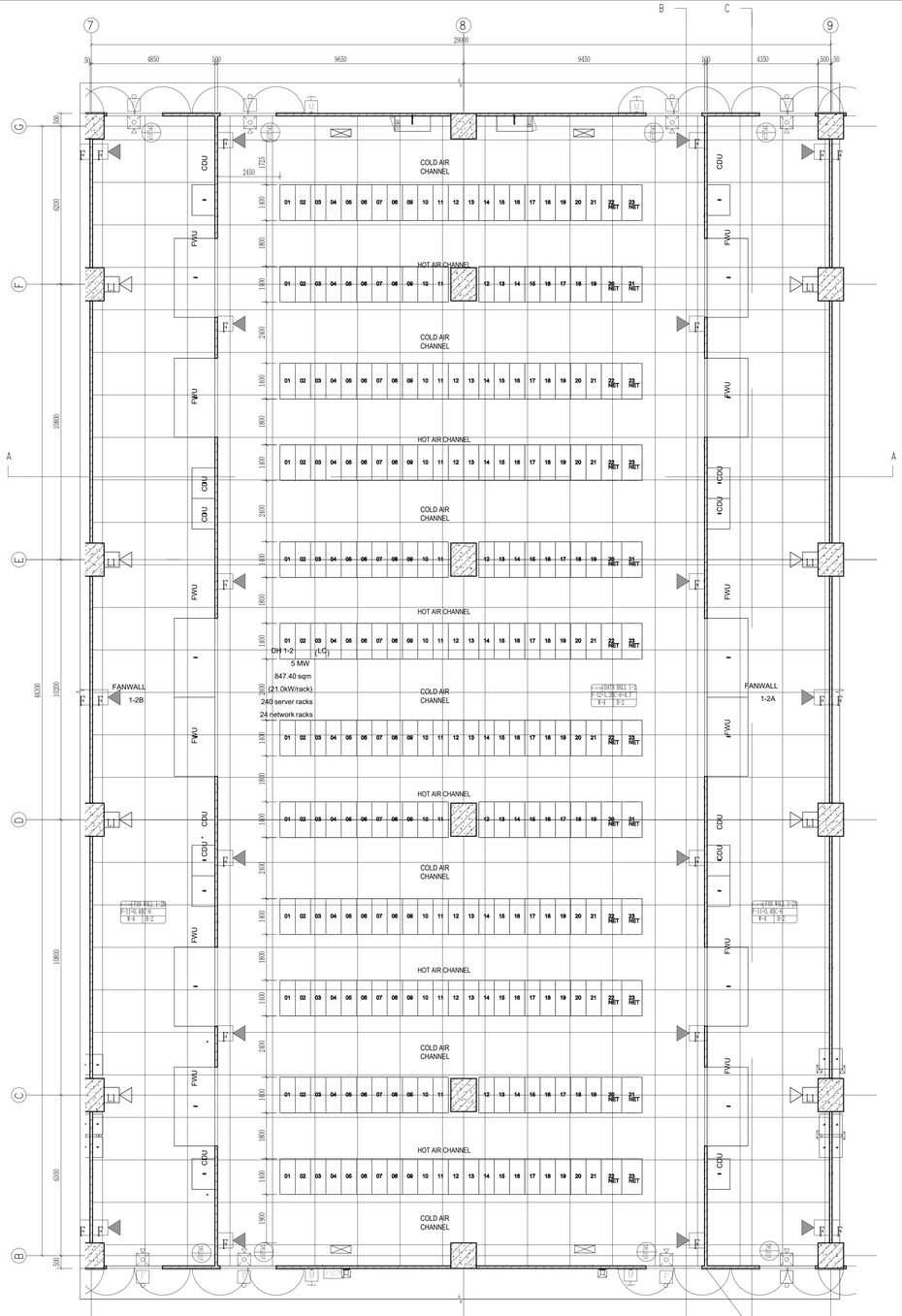
MAIN BUILDING

90% DEVELOPED

TITLE :

ROOM DETAIL-1F-DATAHALL1-1(LC) 、FAN WALLROOM 1-1A,1-1BSECTION

JOB NO.	SCALE 1 : 50
DRAWN ZYY	REF.
CHECKED LJC	DWG NO. MPK01A-90-A-RD-102
APPROVED LXD	
DATE 2026.05.09	



DH1-2 FAN WALL 1-2A FAN WALL 1-2B FIRST FLOOR PLAN

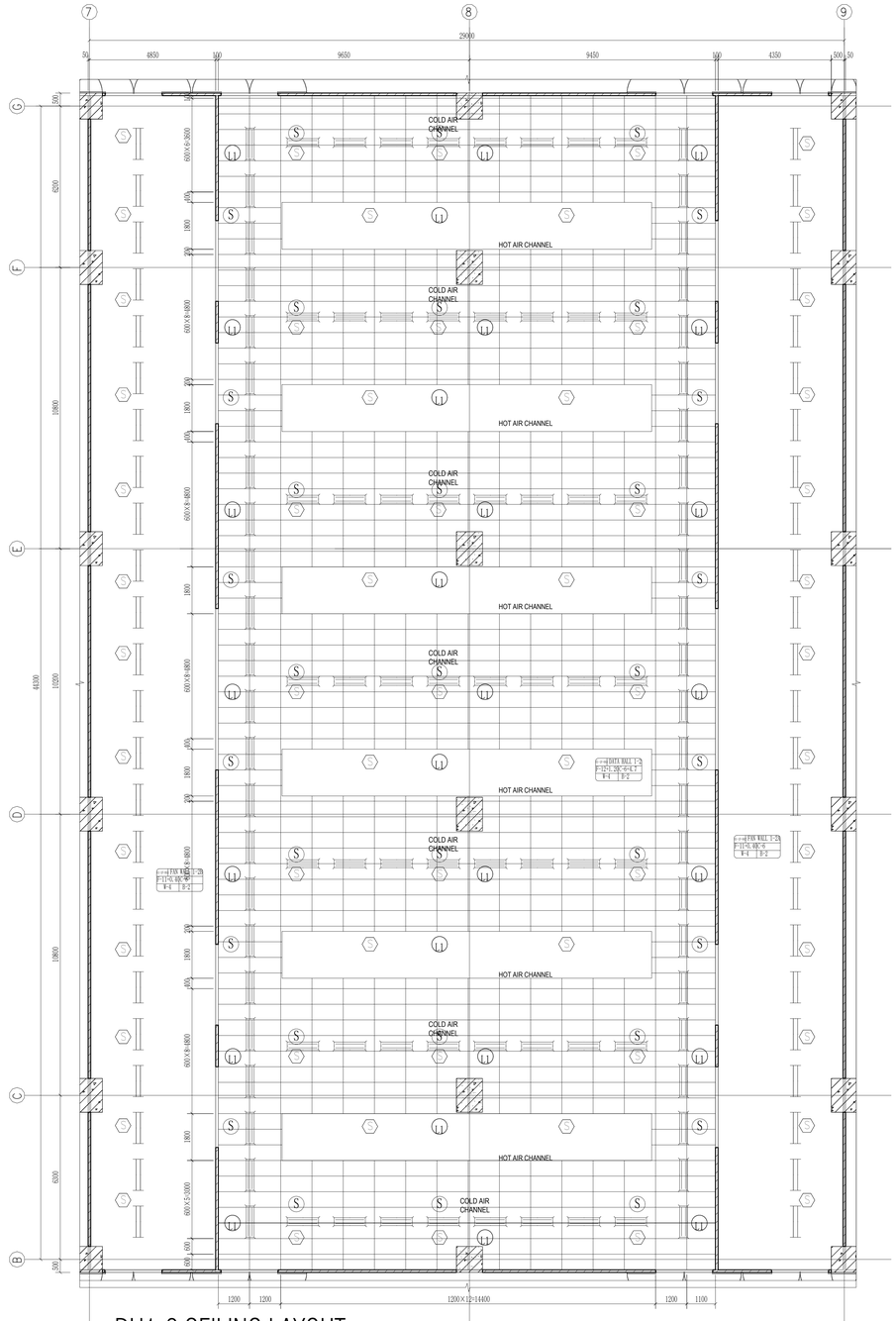
Scale 1:75

THE "SFL" MARKED IN THE DRAWING REFERS TO THE STRUCTURAL FLOOR LEVEL, WHILE THE FINISHED FLOOR LEVEL (FFL) IS DETERMINED BASED ON FLOOR FINISHES.

PROVIDE 100MM HIGH CONCRETE UPSTAND AT THE LOWER PART

Room Number	Room Name	Room Type	0kW/RACK	12kW/RACK	16kW/RACK	21kW/RACK	Rack Count	DesignITLoad (Mw)
01-1F-063	Data Hall1-2	Liquid-cooled	0	0	24	240	264	5

Note On Levels- All Levels Shown Are Absolute Elevation	
	0kW/RACK
	12kW/RACK
	16kW/RACK
	21kW/RACK



DH1-2 CEILING LAYOUT

Scale 1:75

FIRE ALARM SPEAKER WALL MOUNTED

COMBINATION HORN/VISIBLE

SURFACE MOUNTED SMOKE DETECTOR, PHOTOELECTRIC TYPE

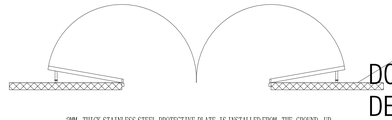
PHOTOELECTRIC SMOKE DETECTOR

ALARM BELL

CEILING SPEAKER

LED double tube lamp; Ceiling Mounted; System Power 2x20W (+/- 10% In Tolerance); System Lumens >2x2000lm (+/- 10% In Tolerance); Luminaire Efficacy >100lm/w; CCT 5000K; CRI>80; CPF>0.9; Input Voltage 220V-240V 50/60Hz (Mounting height 3.0m)

LED double tube lamp; Ceiling Mounted; System Power 2x20W (+/- 10% In Tolerance); System Lumens >2x2000lm (+/- 10% In Tolerance); Luminaire Efficacy >100lm/w; CCT 5000K; CRI>80; CPF>0.9; Input Voltage 220V-240V 50/60Hz (Mounting height 3.0m)



2MM THICK STAINLESS STEEL PROTECTIVE PLATE IS INSTALLED FROM THE GROUND UP TO A HEIGHT OF 1.5 METERS. DETAILED IFC STAGE NODE DETAIL DRAWING



DOOR STOPPER DETAIL DRAWING

DOOR STOPPER DETAIL

Scale 1:25

NOTE :THIS PRINT IS OF A CONFIDENTIAL NATURE, IT SHALL NOT BE TRACED, PHOTOGRAPHED, PHOTOSTATED OR REPRODUCED IN ANY MANER, NOR USED FOR ANY PURPOSE WHATSOEVER EXCEPT BY WRITTEN PERMISSION

CLIENT :

GULF EDGE DC 01

87 Ruamrudee Road, M Thai Tower 12th, Floor, All Seasons Place, Lumpini, Pathumwan, Bangkok 10330, Thailand

CONTRACTOR :

华西发展(泰国)有限公司
บริษัท ฮัวซีย์ จำกัด(มหาชน) สำนักงานใหญ่
HUASEI DEVELOPMENT CO., LTD

No. 252, Room No. 1802, 18/F, 1st Concrete Building, Ratchadapisek Road, Huaikhwang Sub-District, Huaikhwang District, Bangkok Metropolitan 10310.

CONSULTANT :

ARbay
ARbay Company Limited

CONSULTANT :

QEC ENGINEERS AND ARCHITECTS CO.,LTD.

CONSULTANT :

MITR
MITR TECHNICAL CONSULTANT CO., LTD.

Architect : SIGNATURE

ประกิต พลานุรักษ์ รหส. 580

Structural Engineer : SIGNATURE

วิศวกรผู้ออกแบบโครงสร้าง

สัญญชัย ศศวรรธนา ว.ย 1423

Structural Inspector : SIGNATURE

วิศวกรผู้ตรวจสอบโครงสร้าง

โกมล พุทาโรจ ว.ย 964

Electrical Engineer : SIGNATURE

วิศวกรผู้ออกแบบระบบไฟฟ้าก่าลัง

ทายสกิตร บุรณวิทย์ วย.ก.1265

Mechanical Engineer : SIGNATURE

วิศวกรผู้ออกแบบระบบเครื่องกลและปรับอากาศ

นายปรเมศวร์ เตียงสูงเนร ว.ย.1221

Sanitary Engineer : SIGNATURE

วิศวกรผู้ออกแบบระบบสุขาภิบาล และดับเพลิง

นายพศวรรษ ตันโยธี ว.ย. 215

ISSUE/REVISION

REV.	ISSUE/REVISION	DATE
A	90% DEVELOPED	09/05/2026

PROJECT NAME :

GEDC 01

LOCATION:
Yellow Various district, Rayong (industrial estate/IPC)

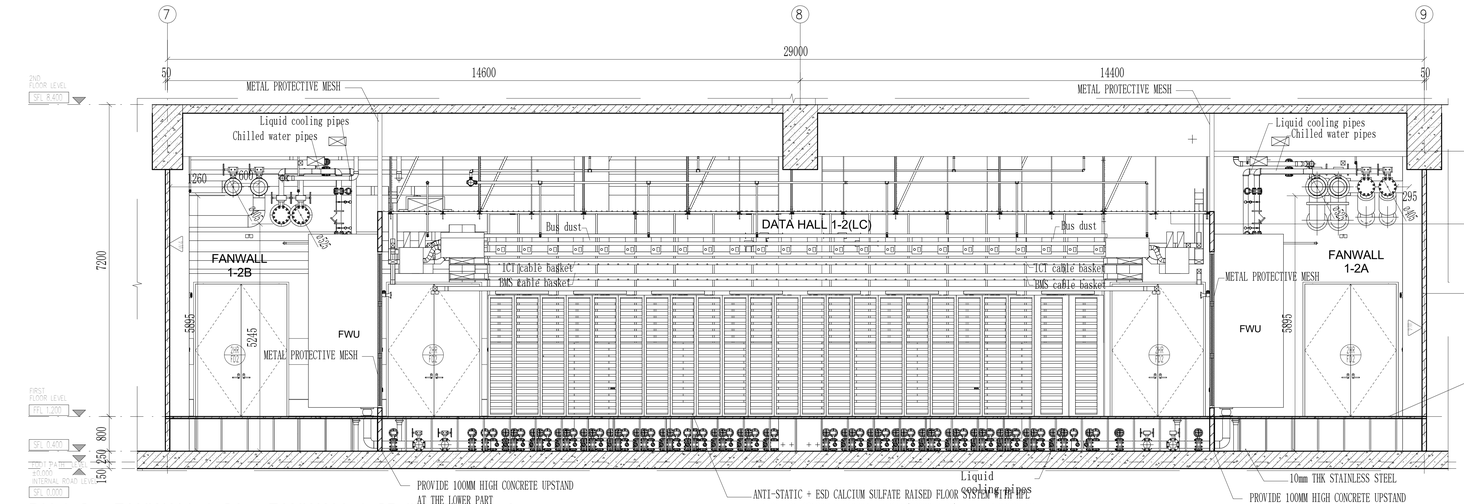
BUILDING :

90% DEVELOPED

TITLE :

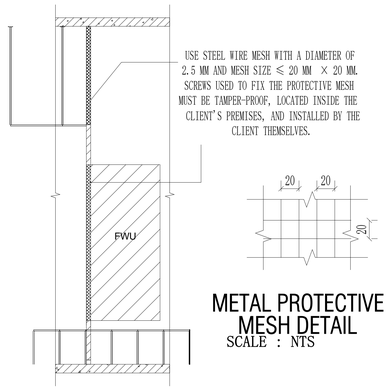
ROOM DETAIL-1F-DATA HALL1-2 (LC)
、FAN WALL ROOM 1-2A,1-2B PLAN

JOB NO.		SCALE	1 : 75
DRAWN	NOR	REV.	
CHECKED	LJC	DWG. NO.	MPK21A-90-A-RD-103
APPROVED	LKD		
DATE	2026.05.09		



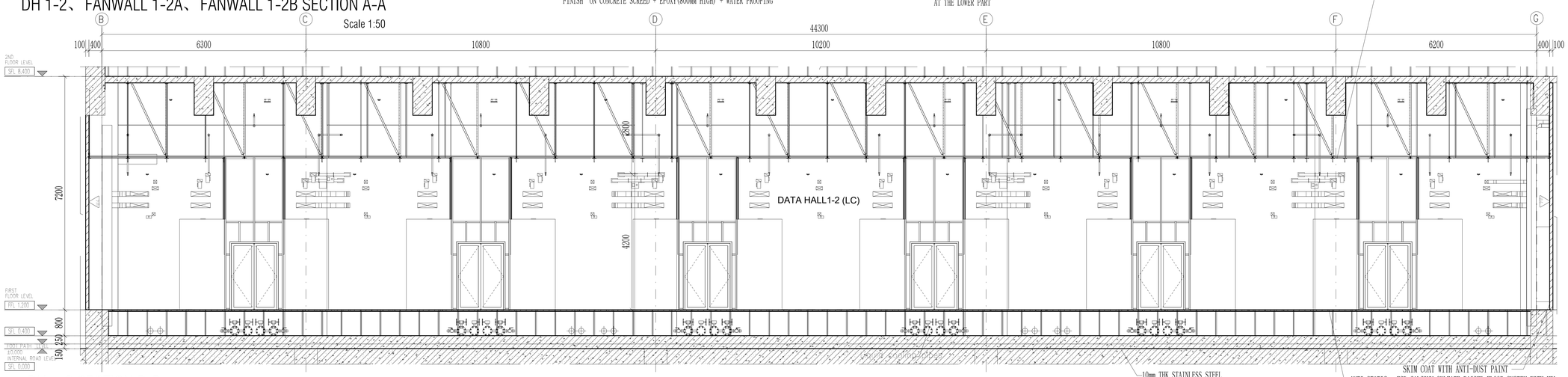
DH 1-2、FANWALL 1-2A、FANWALL 1-2B SECTION A-A

Scale 1:50



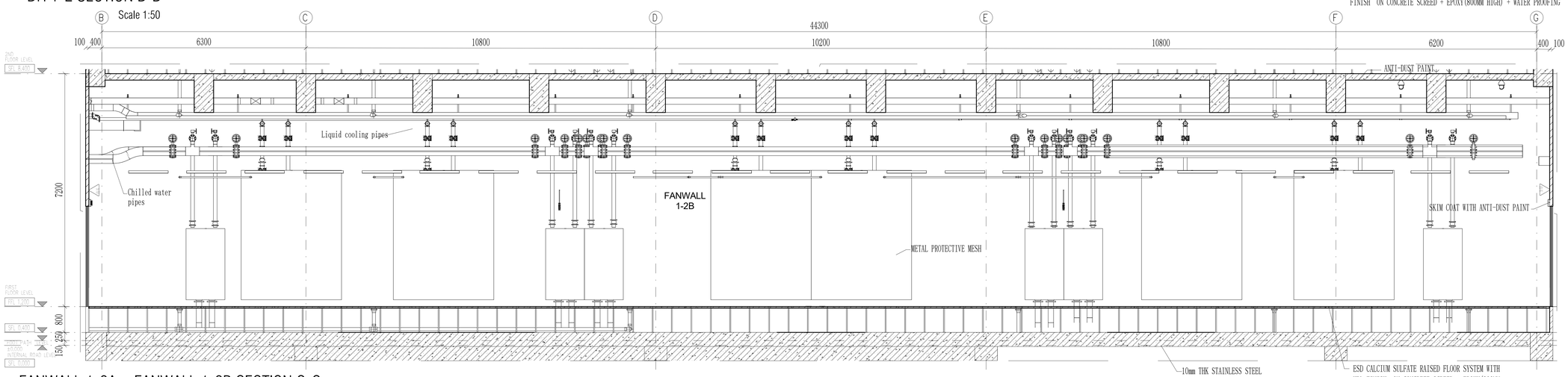
METAL PROTECTIVE MESH DETAIL

SCALE : NTS



DH 1-2 SECTION B-B

Scale 1:50



FANWALL 1-2A、FANWALL 1-2B SECTION C-C

Scale 1:50

NOTE :THIS PRINT IS OF A CONFIDENTIAL NATURE, IT SHALL NOT BE TRACED, PHOTOGRAPHED, PHOTOSTATED OR REPRODUCED IN ANY MANER, NOR USED FOR ANY PURPOSE WHATSOEVER EXCEPT BY WRITTEN PERMISSION

CLIENT :

GULF EDGE DC 01

40 Ratchada Road, 4 Thai Tower 11th. Floor, All Seasons Place, Lumpini, Pathumwan, Bangkok 10330, Thailand

CONTRACTOR :

华西发展(泰国)有限公司
บริษัท หัวซีย ดีเวลลอปเม้นท์ (ประเทศไทย) จำกัด
HUASHI DEVELOPMENT CO.,LTD.
No. 202, Room No. 1603, 16/F, Le Concorde Building, Ratchadapisek Road, Huaikhwang Sub-District, Huaikhwang District, Bangkok Metropolitan 10310.

CONSULTANT :

ARbay
บริษัท เอ อาร์ เบย์ จำกัด
ARbay Company Limited
31 st Floor Bangkok Insurance Building 25 South Sathorn road Yannawasathorn Sub-District Bangkok 10120 THAILAND
T +66 (0) 2286 0870
F +66 (0) 2286 2861
info@arbay.co.th

CONSULTANT :

Qbic Engineers & Architects Co.,Ltd.
9 Soi KASEM 1 SUKHUMVIT ROAD, BANGKOK NOI, MUANG SAMUTPRAKAN DISTRICT SAMUTPRAKAN
Tel 662-550-0251
Fax 662-550-0252
E-Mail : qbic@qbic.co.th, www.qbic.co.th
QBIC ENGINEERS AND ARCHITECTS CO.,LTD.

CONSULTANT :

MITR
MITR TECHNICAL CONSULTANT CO., LTD.
139/9-11A ROAD, LUMPINI TOWER BUILDING, RAMA IV RD., YENNAKART, SUBDIS, BANGKOK 10120, THAILAND
TEL. : (+)(66)-2679-99-00
FAX. : (+)(66)-2-679-9988 E-mail : mail@mitr.co.th

Architect :	SIGNATURE
ประกิต พรมารักษ์ วสท. 580 ที่อยู่ 251/1 ถ.ราชดำเนิน แขวงบวรนิเวศ เขตพระนคร กรุงเทพมหานคร โทรศัพท์ 02-286-8199	
Structural Engineer :	SIGNATURE
วิศวกรผู้ออกแบบโครงสร้าง ณัฐพล สงวนวงศ์ วส. 1423 ที่อยู่ 2/1 ซ.ราชดำเนิน 150 ถ.ราชดำเนิน แขวง สะพานสูง เขต สะพานสูง กทม. 10240	
Structural Inspector :	SIGNATURE
วิศวกรผู้ตรวจสอบโครงสร้าง โรจนะ จุลกะโรจ วส. 964 ที่อยู่ 24/18 ซ.รามอินทรา 129 ถ. รามอินทรา แขวง บางเขนใหม่ เขต มีนบุรี กทม. 10230	
Electrical Engineer :	SIGNATURE
วิศวกรผู้ออกแบบระบบไฟฟ้ากำลัง นายณภัทร บุณยวิทย์ วฟก.1265 ที่อยู่ 21 ซอยรามคำแหง67 13 สามเสนพาทาย ถ.เลียบถนนบรมชุนี จ.นนทบุรี 11000	
Mechanical Engineer :	SIGNATURE
วิศวกรผู้ออกแบบระบบเครื่องกลและปรับอากาศ นายปกรณ์ เกียรติสมร วก.1221 ที่อยู่ 44/272 ซอยนวมหกรมชี 35/1 แขวงสะพานสูง เขตสะพานสูง กทม. 10150	
Sanitary Engineer :	SIGNATURE
วิศวกรผู้ออกแบบระบบสุขาภิบาล และดับเพลิง นายเทพศาสตร์ สดับรบชี วส. 215 ที่อยู่ บ้านเลขที่ 99/107 หมู่ที่ 3 ต.สีวลาพระปักษ์ใต้ อ.บางเสาธง จ.สมุทรปราการ 10540	

ISSUE/REVISION

REV.	DESCRIPTION	DATE
A	90% DEVELOPED	09/05/2026

PROJECT NAME :

GEDC 01

LOCATION: Nikhom Phatthana district, Rayong ,,,Industrial estate,IEAC

BUILDING :

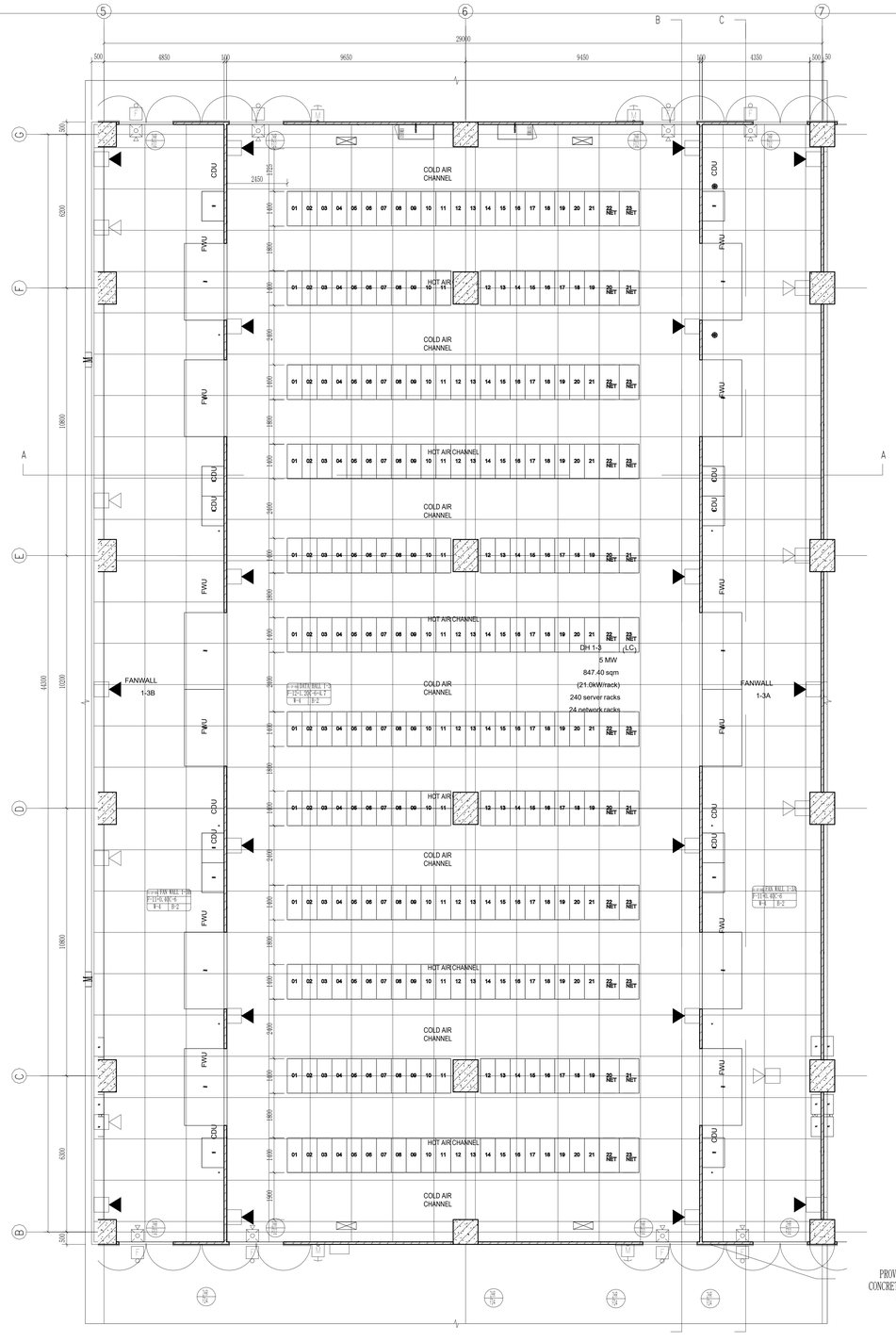
MAIN BUILDING

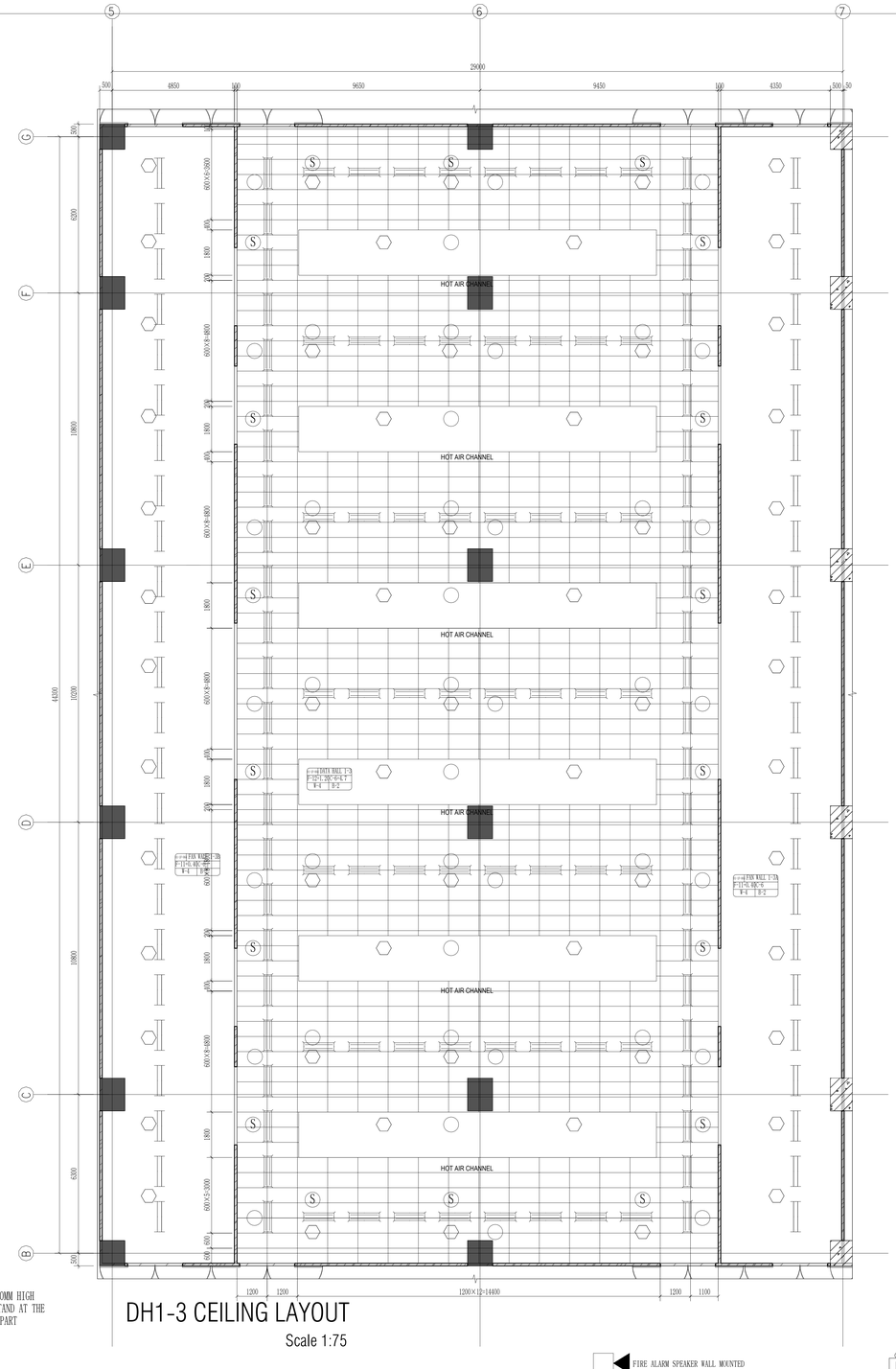
90% DEVELOPED

TITLE :

ROOM DETAIL-1F-DATA HALL1-2 (LC) , FAN WALL ROOM 1-2A,1-2B SECTION

JOB NO.	SCALE	1 : 50
DRAWN	NXR	REF.
CHECKED	LJC	DWG. NO.
APPROVED	LXD	MPK01A-00-A-RD-104
DATE	2026.05.09	





DH1-3 CEILING LAYOUT

Scale 1:75

Room Number	Room Name	Room Type	0kW/RACK	12kW/RACK	16kW/RACK	21kW/RACK	Rack Count	DesignITLoad (Mw)
01-3F-064	Data Hall1-3	Liquid-cooled	0	0	24	240	264	5

Note On Levels- All Levels Shown Are Absolute Elevation
0kW/RACK
12kW/RACK
16kW/RACK
21kW/RACK



DOOR STOPPER DETAIL

Scale 1:25

FIRE ALARM SPEAKER WALL MOUNTED

COMBINATION HORN/VISIBLE

SURFACE MOUNTED SMOKE DETECTOR, PHOTOELECTRIC TYPE

PHOTOELECTRIC SMOKE DETECTOR

LED double tube lamp; Ceiling Mounted; System Power 2x20W (+/- 10% In Tolerance); System Lumens >2x2000lm (+/- 10% In Tolerance); Luminaire Efficacy >100lm/w; CCT 5000K; CRI>80; CPF>0.9; Input Voltage 220V~240V 50/60Hz (Mounting height 3.0m)

LED double tube lamp; Ceiling Mounted; System Power 2x20W (+/- 10% In Tolerance); System Lumens >2x2000lm (+/- 10% In Tolerance); Luminaire Efficacy >100lm/w; CCT 5000K; CRI>80; CPF>0.9; Input Voltage 220V~240V 50/60Hz (Mounting height 3.0m)

F ALARM BELL

CEILING SPEAKER

CLIENT :

GULF EDGE DC 01

87 Ratchada Road, 9 Thai Tower 12th, Floor, All Seasons Place, Langsuk, Pathumwan, Bangkok 10330, Thailand

CONTRACTOR :

华西发展(泰国)有限公司
บริษัท หัวซี ดีเวลลอปเม้นท์ (ประเทศไทย) จำกัด
HUASEE DEVELOPMENT CO., LTD

No. 252, Room No. 1402, 14/F, 1st Concrete Building, Ratchadapisek Road, Huaikhwang Sub-District, Huaikhwang District, Bangkok Metropolitan 10310.

CONSULTANT :

ARbay
บริษัท เอ อาร์ เบย์ จำกัด
ARbay Company Limited

CONSULTANT :

QEC ENGINEERS AND ARCHITECTS CO.,LTD.

CONSULTANT :

MITR
MITR TECHNICAL CONSULTANT CO., LTD.

Architect : SIGNATURE

ประกิต พลานุรักษ์ รสก. 590

Structural Engineer : SIGNATURE

วิศวกรผู้ออกแบบโครงสร้าง

สมัฐสิน สงวนวงษ์ วย 1423

Structural Inspector : SIGNATURE

วิศวกรผู้ตรวจแบบโครงสร้าง

โกมล พุทาจักร วย 964

Electrical Engineer : SIGNATURE

วิศวกรผู้ออกแบบระบบไฟฟ้ากำลัง

พรเลิศ บุญเกิดผล รสก.1265

Mechanical Engineer : SIGNATURE

วิศวกรผู้ออกแบบระบบเครื่องกลและปรับอากาศ

นายปรเมศวร์ เกียรติเมธากร วก.1221

Sanitary Engineer : SIGNATURE

วิศวกรผู้ออกแบบระบบสุขาภิบาล และดับเพลิง

นายพศวรรษ ตันโยธี รสก. 215

ISSUE/REVISION

REV.	DESCRIPTION	DATE
A	90% DEVELOPED	09/05/2026

PROJECT NAME :

GEDC 01

LOCATION :
Nikhom Nakhon district, Rayong (industrial estate/EPZ)

BUILDING :

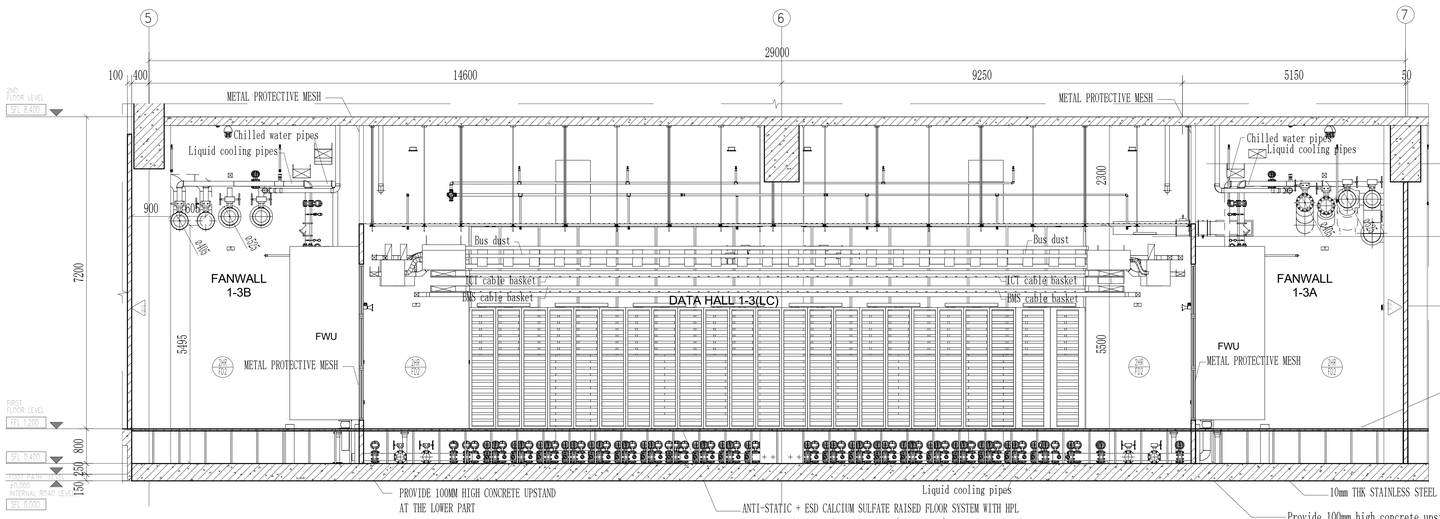
90% DEVELOPED

TITLE :

ROOM DETAIL-1F-DATA HALL1-3 (LC) 、FAN WALL ROOM 1-3A,1-3B PLAN

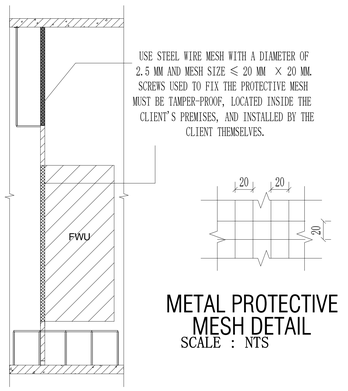
JOB NO.		SCALE	1 : 75
DRAWN	NOR	REV.	
CHECKED	LJC	DWG. NO.	MP921A-90-A-RD-105
APPROVED	LKD		
DATE	2026.05.09		

NOTE :THIS PRINT IS OF A CONFIDENTIAL NATURE, IT SHALL NOT BE TRACED, PHOTOGRAPHED, PHOTOSTATED OR REPRODUCED IN ANY MANER, NOR USED FOR ANY PURPOSE WHATSOEVER EXCEPT BY WRITTEN PERMISSION



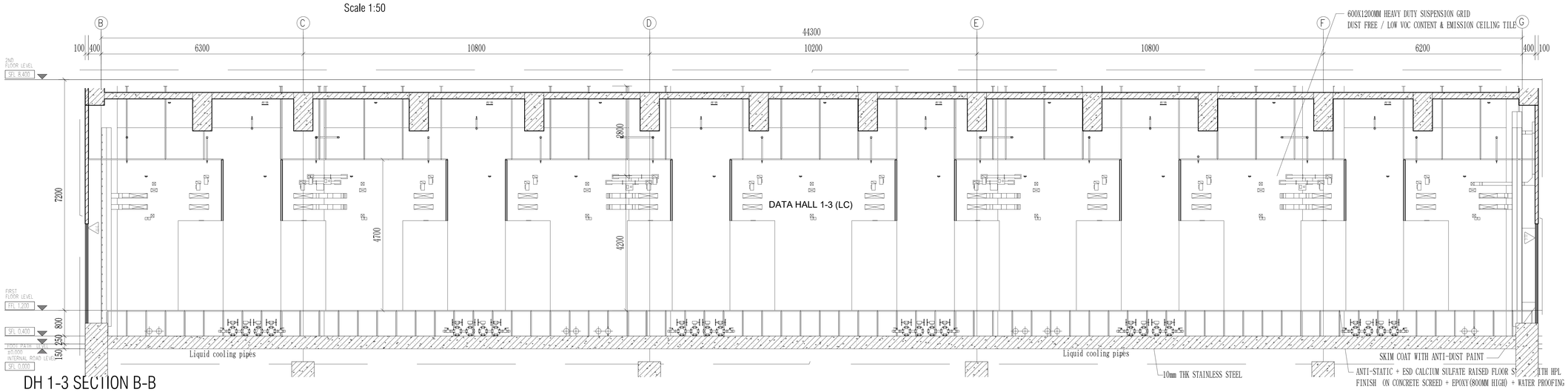
DH 1-3、FANWALL 1-3A、FANWALL 1-3B SECTION A-A

Scale 1:50



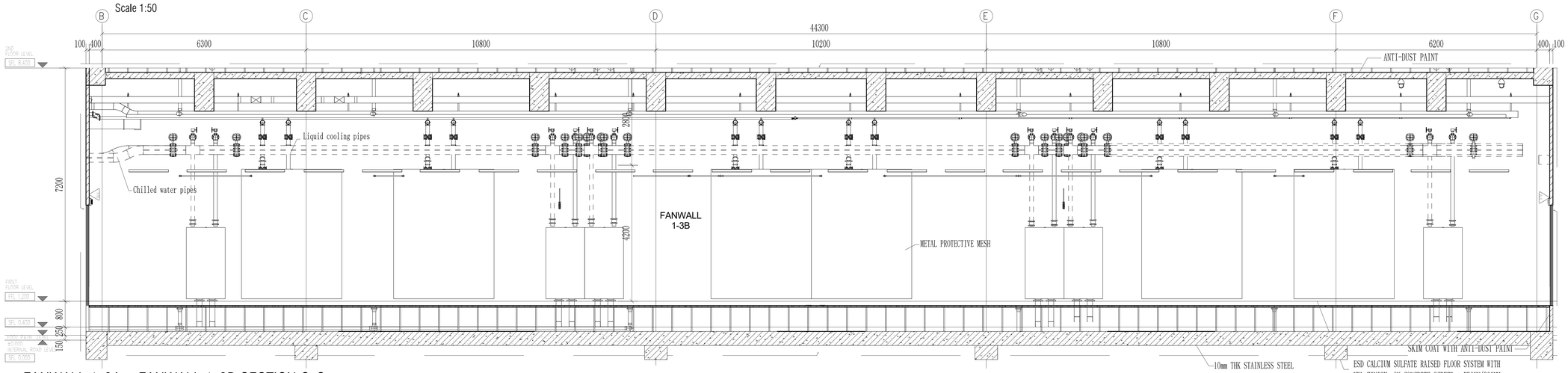
METAL PROTECTIVE MESH DETAIL

SCALE : NTS



DH 1-3 SECTION B-B

Scale 1:50



FANWALL 1-3A、FANWALL 1-3B SECTION C-C

Scale 1:50

NOTE : THIS PRINT IS OF A CONFIDENTIAL NATURE, IT SHALL NOT BE TRACED, PHOTOGRAPHED, PHOTOSTATED OR REPRODUCED IN ANY MANER, NOR USED FOR ANY PURPOSE WHATSOEVER EXCEPT BY WRITTEN PERMISSION

CLIENT :

GULF EDGE DC 01

40 Watthana Road, 4 Thai Tower 11th. Floor, All Seasons Place, Lumpini, Pathumwan, Bangkok 10330, Thailand

CONTRACTOR :

华西发展(泰国)有限公司
บริษัท หัวซีย์ ดีเวลลอปเม้นท์ (ประเทศไทย) จำกัด
HUASHI DEVELOPMENT CO., LTD

No. 202, Room No. 1603, 16/F, Le Concorde Building, Ratchadaphisek Road, Huaikhwang Sub-District, Huaikhwang District, Bangkok Metropolitan 10310.

CONSULTANT :

ARbay
บริษัท เอ อาร์ เบย์ จำกัด
ARbay Company Limited

31 st Floor Bangkok Insurance Building 25 South Sathorn road Yannawawt Sathorn Bangkok 10120 THAILAND
T +66 (0) 2286 0077
F +66 (0) 2286 2662
info@arbay.co.th

CONSULTANT :

Qbic Engineers & Architects Co.,Ltd.
9 Soi KASEM 1 SUKHUMVIT ROAD, KLONGTOEY, KLONG WATTHANA DISTRICT BANGKOK.
Tel 662-930-0251
Fax 662-930-1251
E-Mail : qbic@qbic.co.th, www.qbic.co.th
QBIC ENGINEERS AND ARCHITECTS CO.,LTD.

CONSULTANT :

MITR
MITR TECHNICAL CONSULTANT CO.,LTD.
LOWER 12th FLOOR, EMPIRE TOWER BUILDING, NUMBER 1 YEN AKAT ROAD, SOI YEN AKAT 3, YAN NAWA SUB-DISTRICT, SATHON DISTRICT, BANGKOK 10120, THAILAND
TEL. +6 (2) 679-9979-80
FAX. +6 (2) 679-9983 E-mail : mail@mitr.co.th

Architect :		SIGNATURE
นักกิต พรากุลิตย์ วอล. 580		
ที่อยู่ 23/23 ถ.ราชวิถีตก แขวงทุ่งพญาไท เขตราชเทวี กรุงเทพมหานคร โทรศัพท์ 02-286-8199		
Structural Engineer :		SIGNATURE
วิศวกรผู้ออกแบบโครงสร้าง		
เชิดชัย ตระกูลวงศ์ วย. 1423		
ที่อยู่ 2/1 ซ.ราชพฤกษ์ 150 ถ.ราชพฤกษ์ แขวง สวนพลู เขต สาทรพลู กทม. 10240		
Structural Inspector :		SIGNATURE
วิศวกรผู้ตรวจสอบโครงสร้าง		
โกมล จุฬาภิรัช วย. 964		
ที่อยู่ 24/18 ซ.ราชวิถี42 129 ถ. ราชวิถี แขวง วังพญาไท เขต ปทุม กทม. 10230		
Electrical Engineer :		SIGNATURE
วิศวกรผู้ออกแบบระบบไฟฟ้ากำลัง		
พายุศักดิ์ พูลเจริญ วฟก.1265		
ที่อยู่ 21 ซอยกาญจนาภิเษก13 ตำบลพรหาราช อ.เมืองนครปฐม จ.นครปฐม 11000		
Mechanical Engineer :		SIGNATURE
วิศวกรผู้ออกแบบระบบเครื่องกลและปรับอากาศ		
นายประสิทธิ์ เที่ยงสงคราม วก.1221		
ที่อยู่ 44/372 ซอยบางกอกซี 35/1 แขวงบางแค เขตบางขุนเทียน กทม. 10150		
Sanitary Engineer :		SIGNATURE
วิศวกรผู้ออกแบบระบบสุขาภิบาล และดับเพลิง		
นายสหรรษ ศรีเมือง วส. 215		
ที่อยู่ บ้านเลขที่ 99/107 หมู่ที่ 3 ต.ศีรษะจรเข้น้อย อ.บางเสาธง จ.สมุทรปราการ 10540		

ISSUE/REVISION

REV.	DESCRIPTION	DATE
A	90% DEVELOPED	09/05/2026

PROJECT NAME :

GEDC 01

LOCATION:
Nikhom Phattana district, Rayong ,,,industrial estate,IEAC

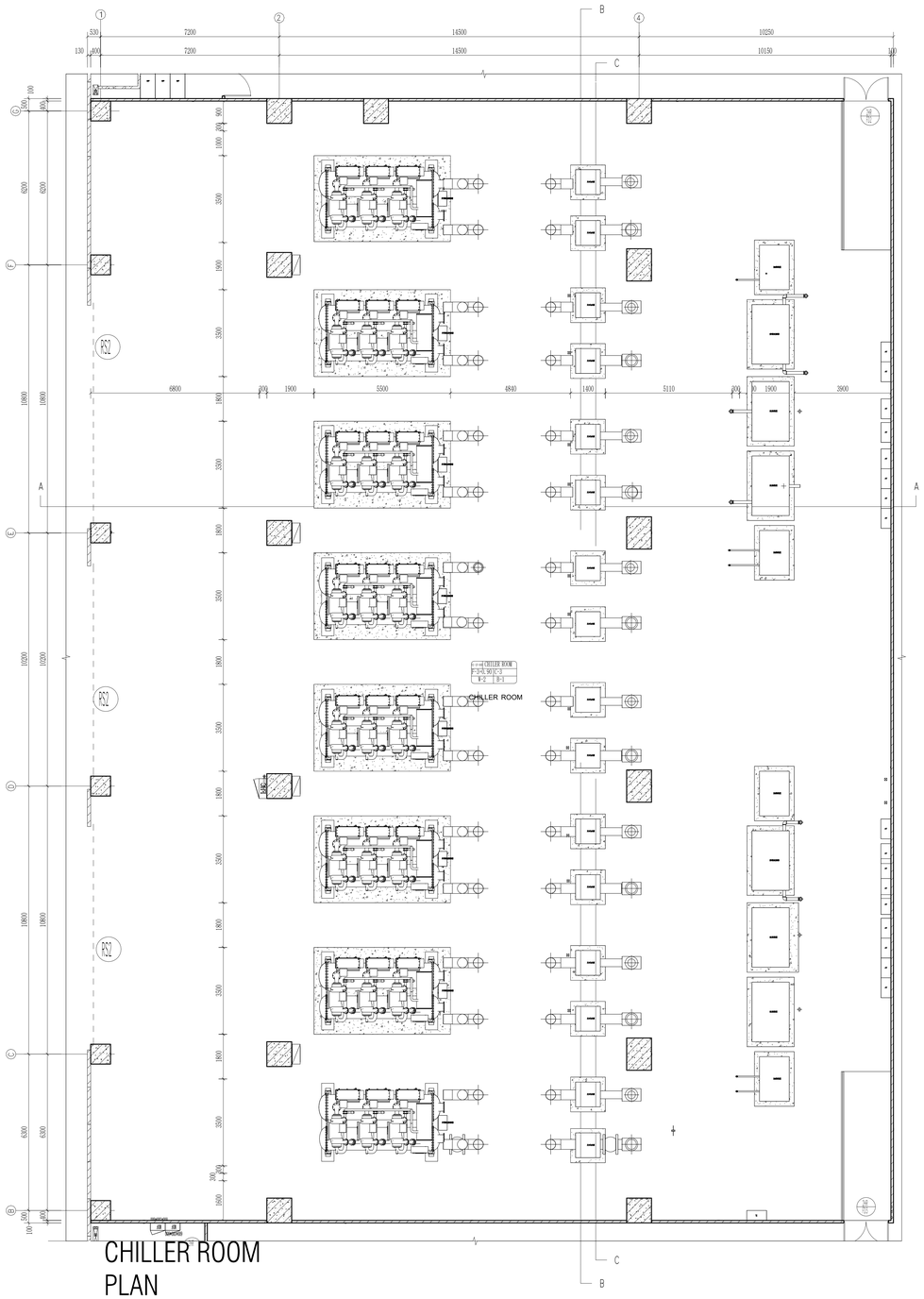
BUILDING :

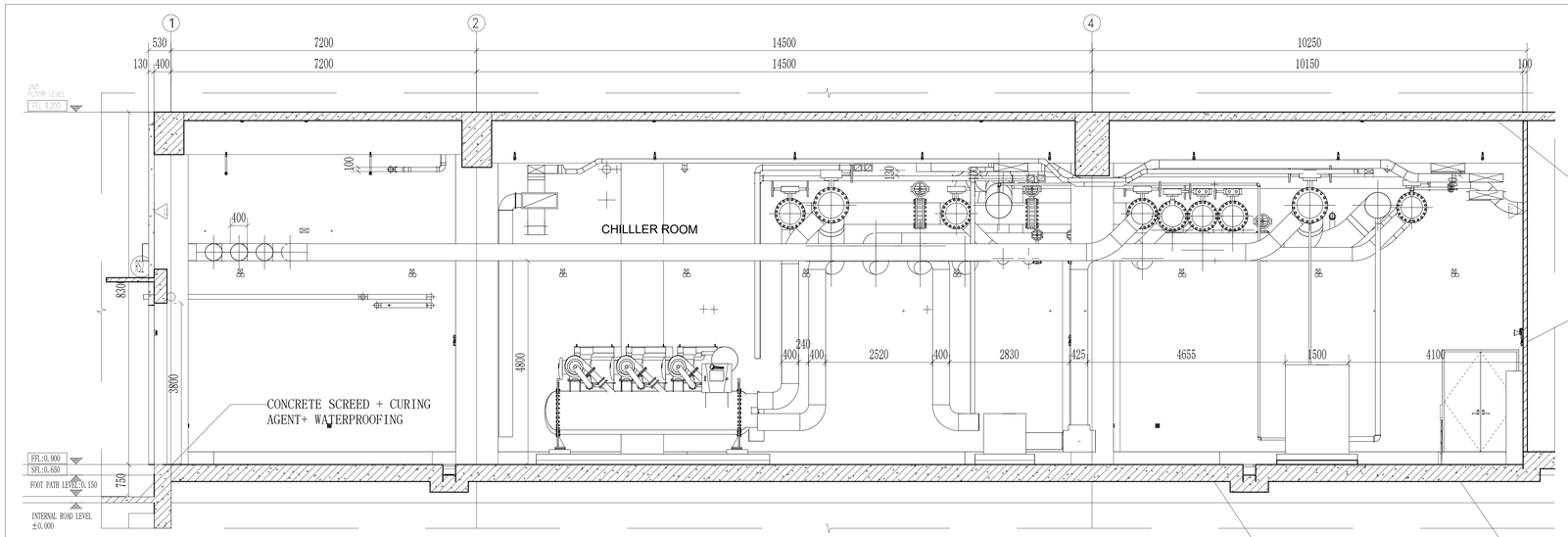
90% DEVELOPED

TITLE :

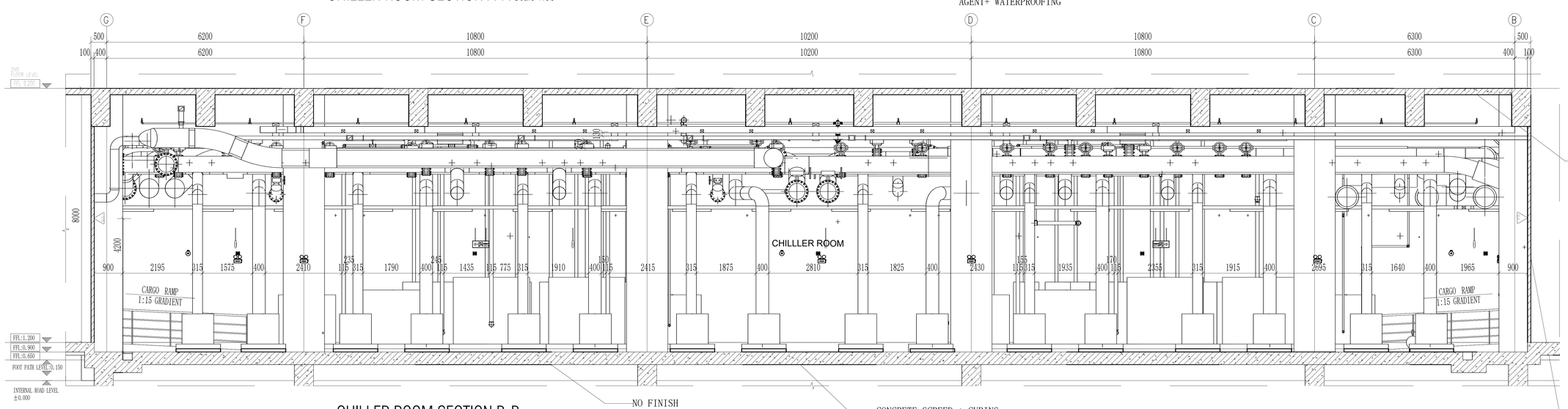
ROOM DETAIL-1F-DATA HALL1-3 (LC)
、FAN WALL ROOM 1-3A,1-3B SECTION

JOB NO.		SCALE	1 : 50
DRAWN	NXR	REF.	
CHECKED	LJC	DRG. NO.	MPK01A-90-A-RD-106
APPROVED	LXD		
DATE	2026.05.09		

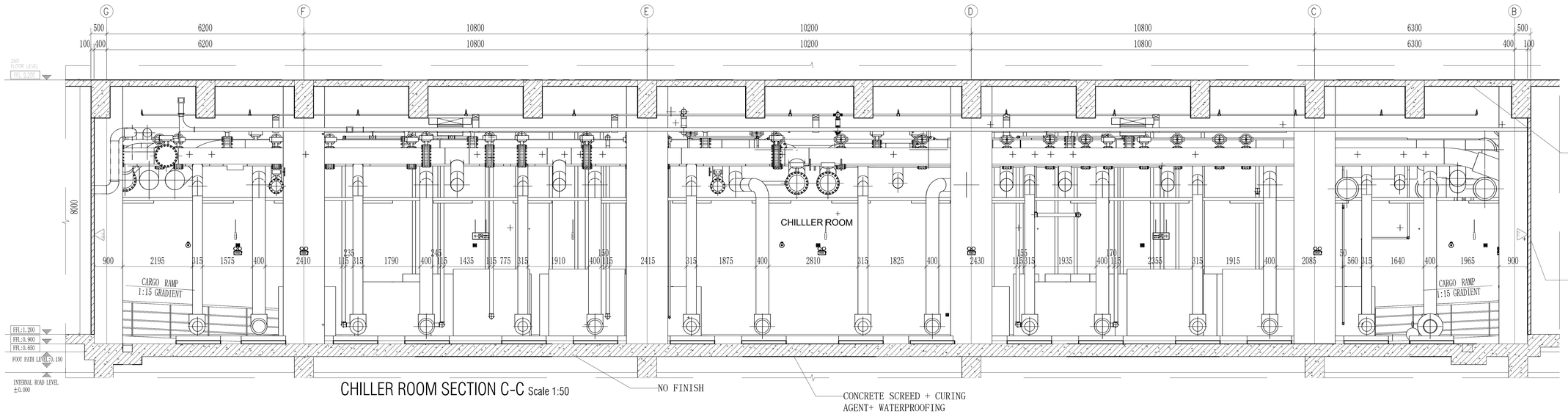

CHILLER ROOM
P-S/L DUCT
R-2 R-1
CHILLER ROOM
SFL
SFL
SFL



CHILLER ROOM SECTION A-A Scale 1:50



CHILLER ROOM SECTION B-B Scale 1:50



CHILLER ROOM SECTION C-C Scale 1:50

NOTE :THIS PRINT IS OF A CONFIDENTIAL NATURE, IT SHALL NOT BE TRACED, PHOTOGRAPHED, PHOTOSTATED OR REPRODUCED IN ANY MANER, NOR USED FOR ANY PURPOSE WHATSOEVER EXCEPT BY WRITTEN PERMISSION

CLIENT :

GULF EDGE DC 01

87 Ratchada Road, 8 Thai Tower 11th. Floor, All Seasons Place, Lumpini, Pathumwan, Bangkok 10330, Thailand

CONTRACTOR :

华西发展(泰国)有限公司
บริษัท หัวซีย ดีเวลอปเม้นท์ (ประเทศไทย) จำกัด
HUASEE DEVELOPMENT CO.,LTD

No. 202, Room No. 1603, 16/F, Le Concorde Building, Ratchadaphisek Road, Huaikhwang Sub-District, Huaikhwang District, Bangkok Metropolitan 10310.

CONSULTANT :

ARbay
บริษัท เอ อาร์ เบย์ จำกัด
ARbay Company Limited

31 st Floor Bangkok Insurance Building 25 South Sathorn road Thungmahamek Sathorn Bangkok 10120 THAILAND
T +66 02 2286 8787
F +66 02 2286 2861
info@arbay.co.th

CONSULTANT :

Qbic Engineers & Architects Co.,Ltd.
9 Soi RATCHA 3 SOUKHUMVIT ROAD, WATTHANA DISTRICT BANGKOK
Tel 662-550-0251
Fax 662-381-1211
E-Mail : qbic@qbic.co.th, www.qbic.co.th
QBIC ENGINEERS AND ARCHITECTS CO.,LTD.

CONSULTANT :

MITR
MITR TECHNICAL CONSULTANT CO.,LTD.
110/8-11th FLOOR, LUMPINI TOWER BUILDING, RAMA IV RD., THUNGMAHAMEK, SATHORN, BANGKOK 10120, THAILAND
TEL. : (+)(66)-2-679-99-99
FAX. : (+)(66)-2-679-9988 E-mail : mail@mitrthai.co.th

Architect :	SIGNATURE
ประกิต พรานรัตน์ วสถ. 580 ที่อยู่ 251/1 ถ.ราชดำเนิน แขวงหลวงบัง เขตป้อมปราบ กรุงเทพมหานคร โทรศัพท์ 02-286-8199	
Structural Engineer :	**SIGNATURE**
วิศวกรผู้ออกแบบโครงสร้าง ณัฐพัชญ์ สงวนวงศ์ วย 1423 ที่อยู่ 221 ซ.ราษฎร์บำรุง 150 ถ.ราษฎร์บำรุง แขวง สมพนธุ์ เขต สมพนธุ์ กทม. 10240	
Structural Inspector :	**SIGNATURE**
วิศวกรผู้ตรวจสอบโครงสร้าง ไกรเลส พุทธาทิพร วย 964 ที่อยู่ 24/18 ซ.นวมินทร์ 129 ถ. นวมินทร์ แขวง นวลจันทร์ เขต บึงกุ่ม กทม. 10230	
Electrical Engineer :	**SIGNATURE**
วิศวกรผู้ออกแบบระบบไฟฟ้ากำลัง นายอภิรัก บุรณวิทย์ วฟก.1265 ที่อยู่ 21 ซอยรามคำแหงซอย 13 ถ.รามคำแหง แขวงหัวหมาก เขตบางกะปิ กทม. 10240	
Mechanical Engineer :	**SIGNATURE**
วิศวกรผู้ออกแบบระบบระบายอากศและระบบปรับอากาศ นายประสิทธิ์ เกียรติสุขจร วก.1221 ที่อยู่ 44/372 ซอยนวลจันทร์ 35/3 แขวงนวลจันทร์ เขตบางขุนเทียน กทม. 10150	
Sanitary Engineer :	**SIGNATURE**
วิศวกรผู้ออกแบบระบบสุขาภิบาล และดับเพลิง นายเทพรัตน์ ตรีนิมงคล วส. 215 ที่อยู่ บ้านเลขที่ 99/107 หมู่ที่ 3 ต.สิงหะท่าช้าง อ.บางปะหัน จ.พระนครศรีอยุธยา 10540	

ISSUE/REVISION

REV.	DESCRIPTION	DATE
A	90% DEVELOPED	09/05/2026

PROJECT NAME :

GEDC 01

LOCATION:
Nikhom Phattana district, Rayong (industrial estate,IPC)

BUILDING :

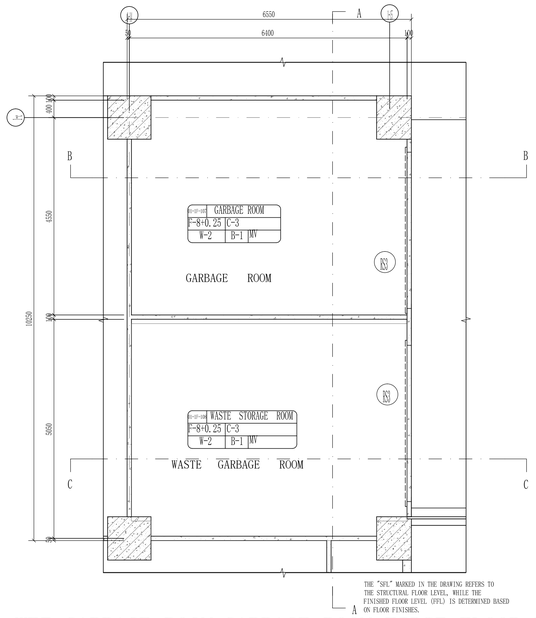
MAIN BUILDING

90% DEVELOPED

TITLE :

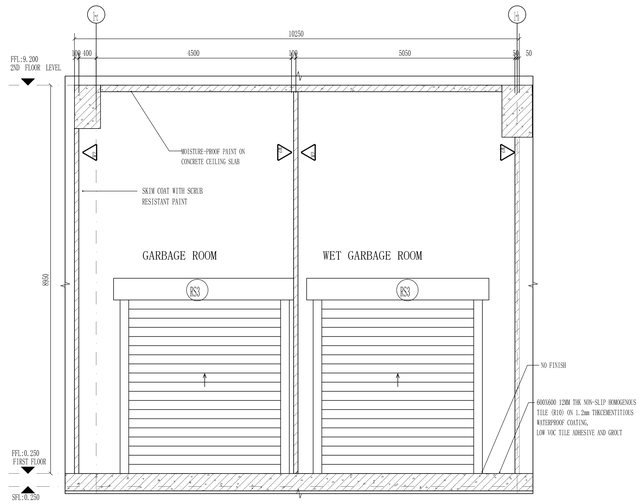
ROOM DETAIL-1F-CHILLER ROOM SECTION

JOB NO.	SCALE
	1 : 50
DRAWN: LYT	REF.
CHECKED: LJC	DWG. NO.
APPROVED: LXD	MPK01A-90-A-RD-108
DATE: 2026.05.09	



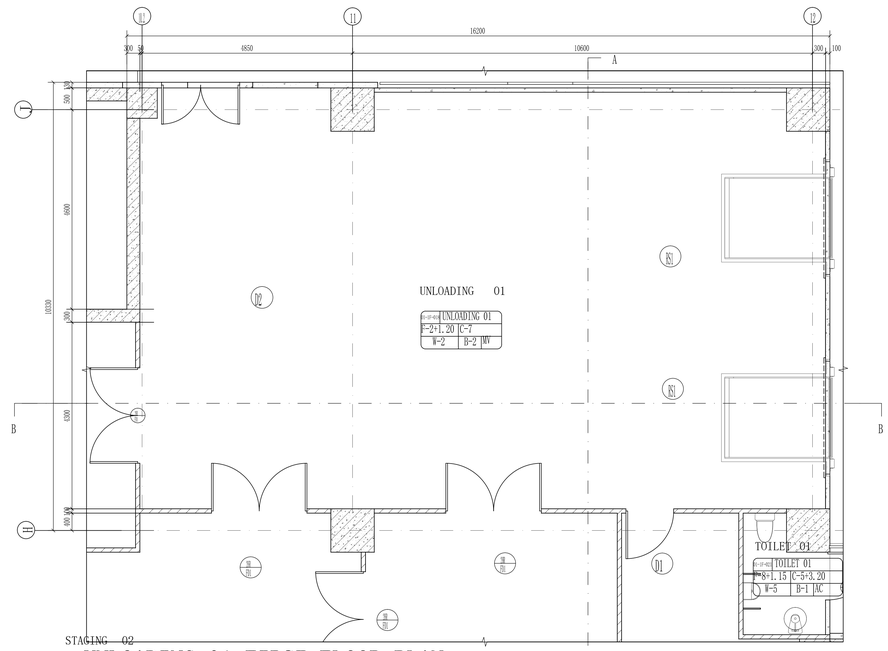
WET GARBAGE ROOM GARBAGE ROOM FIRST FLOOR PLAN

Scale 1:50



WET GARBAGE ROOM GARBAGE ROOM SECTION A-A

Scale 1:50



UNLOADING 01 FIRST FLOOR PLAN

THE "SFL" MARKED IN THE DRAWING REFERS TO THE STRUCTURAL FLOOR LEVEL, WHILE THE FINISHED FLOOR LEVEL (FFL) IS DETERMINED BASED ON FLOOR FINISHES.

Scale 1:50

WET GARBAGE ROOMSECTION B-B

Scale 1:50

GARBAGE ROOM SECTION C-C

Scale 1:50

UNLOADING 0SECTION A-A

Scale 1:50

UNLOADING 0SECTION B-B

Scale 1:50

NOTE :THIS PRINT IS OF A CONFIDENTIAL NATURE, IT SHALL NOT BE TRACED,PHOTOGRAPHED,PHOTOSTATED OR REPRODUCED IN ANY MANER,NOR USED FOR ANY PURPOSE WHATSOEVER EXCEPT BY WRITTEN PERMISSION

CLIENT :

GULF EDGE DC 01

87 Wireless Road, M Thai Tower 11th, Floor, All Seasons Place, Lumpini, Pathumwan, Bangkok 10330, Thailand

CONTRACTOR :

华西发展(泰国)有限公司
บริษัท หัวซีย ดีเวลลอปเม้นต์ (ประเทศไทย) จำกัด
HUASHI DEVELOPMENT CO.,LTD
No. 202, Room No. 1403, 14/F, Le Concorde Building, Ratchadaphisek Road, Huaykhwang Sub-District, Huaykhwang District, Bangkok Metropolitan 10310.

CONSULTANT :

ARbay
บริษัท เอ อาร์ เบย์ จำกัด
ARbay Company Limited
31 st Floor Bangkok Insurance Building 25 South Sathon road Thungmahamek Sathon Bangkok 10120 THAILAND
T +66 (0) 2286 0100
F +66 (0) 2286 2843
info@arbay.co.th

CONSULTANT :

QBIC ENGINEERS AND ARCHITECTS CO.,LTD.
Qbic Engineers & Architects Co.,Ltd.
8 Soi NILOBON 6 (SANGWIBHAN ROAD)
THASAI SUB-DISTRICT, MUANG NONTHABURI DISTRICT
NONTHABURI
Tel:662454-6470
Fax:662-583-6231
E-Mail: qbic@qbic.th www.qbic.co.th

CONSULTANT :

MITR
MITR TECHNICAL CONSULTANT CO.,LTD.
1 988 12th FLOOR, LUMPINI TOWER BUILDING,
RAMA 4 RD, THUNGMAHAMEK, SATHORN, BANGKOK 10120, THAILAND
TEL. 0,2679427500
FAX : 0,2679455 E-mail: mt@mitr.com

Architect :	SIGNATURE
ประวิทย พนาวิทิต วสท. 580 ที่อยู่: 251/1 ถ.ศรีนครินทร แขวงหนองบอน เขตประเวศ กรุงเทพมหานคร โทรศัพท์ 02-266-8199	

Structural Engineer :	SIGNATURE
วิศวกรผู้ออกแบบโครงสร้าง ศรีสุดสา ศศวรรษ์ ขว 1423 ที่อยู่: 2/1 ซอยรามคำแหง 150 ถ.รามคำแหง แขวง สะพานสูง เขต สะพานสูง กทม. 10240	

Structural Inspector :	SIGNATURE
วิศวกรผู้ตรวจสอบโครงสร้าง โกมล จุลกาวัตร ขว 964 ที่อยู่: 24/18 ซ.นวมินทร์ 129 ถ. นวมินทร์ แขวง นวมินทร์ เขต วังทอง กทม. 10230	

Electrical Engineer :	SIGNATURE
วิศวกรผู้ออกแบบระบบไฟฟ้าสำเร็จ นายณัชพร บุรณวิทย์ กพท.1265 ที่อยู่: 21 ซอยการไฟฟ้าฝ่ายผลิตที่ 13 ตำบลท้ายทาย อ.เมืองนนทบุรี จ.นนทบุรี 11000	

Mechanical Engineer :	SIGNATURE
วิศวกรผู้ออกแบบระบบระบายและป้องกันผลและเสียงอากาศ นายประวิทย์ ปิยาสุขเกษ วก.1221 ที่อยู่: 46/372 ซอยนวมินทร์ที่ 25/1 แขวงนวมินทร์ เขตบางกะปิ กรุงเทพมหานคร 10250	

Sanitary Engineer :	SIGNATURE
วิศวกรผู้ออกแบบระบบสุขาภิบาล และสิ่งแวดล้อม นายเกษกาศ ศรีนะชาติ วส. 215 ที่อยู่: โกมลเฮาส์ 99/107 หมู่ที่ 3 ตำบลบางรักน้อย อำเภอเมืองนนทบุรี จังหวัดนนทบุรี 10540	

ISSUE/REVISION

REV.	ISSUE/REVISION	DATE
A	90% DEVELOPED	09/05/2026

PROJECT NAME :

GEDC 01

LOCATION : Nikhom Phatana district, Rayong, Industrial estate (IPDC)

BUILDING :

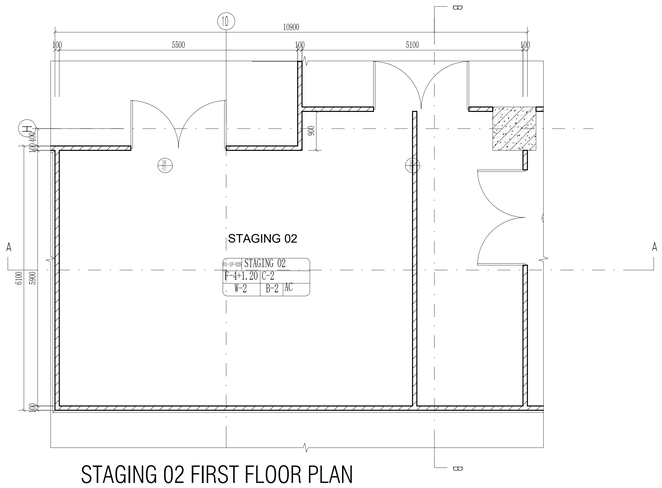
MAIN BUILDING

90% DEVELOPED

TITLE :

ROOM DETAIL-1F-UNLOADING01 、WET GARBAGE ROOM 、GARBAGE ROOM

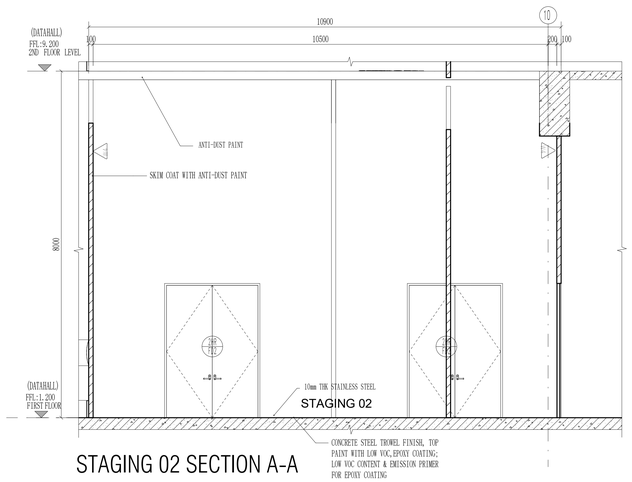
JOB NO.	SCALE : 1 : 50
DRAWN : ZYY	REF.
CHECKED : LJC	DWG.NO. : MP&E(L)-90-S-1D-109
APPROVED : LSD	
DATE : 2026.05.09	



STAGING 02 FIRST FLOOR PLAN

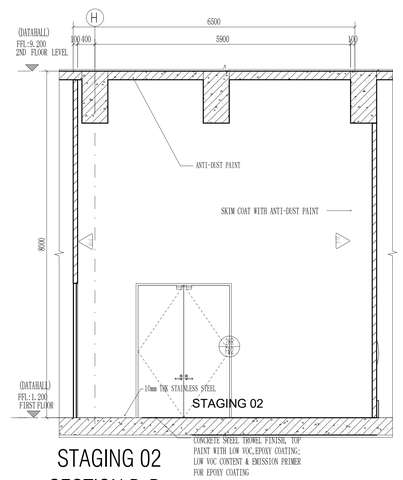
Scale 1:50

THE "SFL" MARKED IN THE DRAWING REFERS TO THE STRUCTURAL FLOOR LEVEL, WHILE THE FINISHED FLOOR LEVEL (FFL) IS DETERMINED BASED ON FLOOR FINISHES.



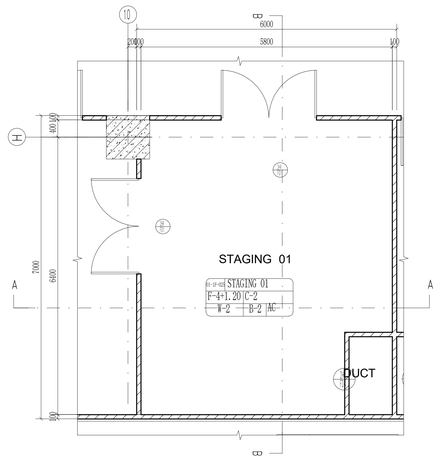
STAGING 02 SECTION A-A

Scale 1:50



STAGING 02 SECTION B-B

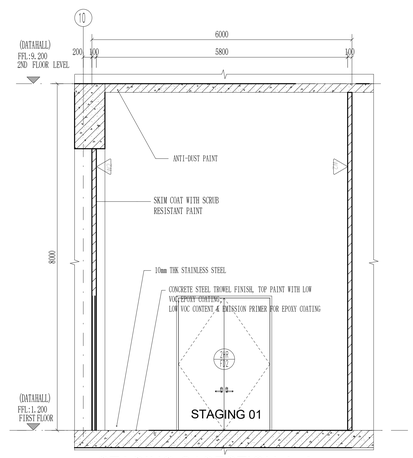
Scale 1:50



STAGING 01 FLOOR PLAN

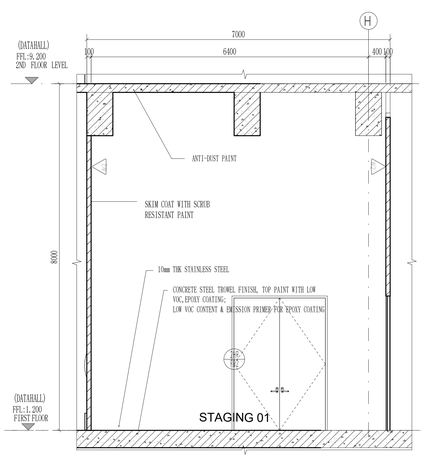
Scale 1:50

THE "SFL" MARKED IN THE DRAWING REFERS TO THE STRUCTURAL FLOOR LEVEL, WHILE THE FINISHED FLOOR LEVEL (FFL) IS DETERMINED BASED ON FLOOR FINISHES.



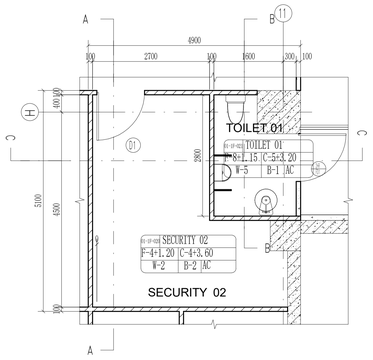
STAGING 01SECTION A-A

Scale 1:50



STAGING 01 SECTION B-B

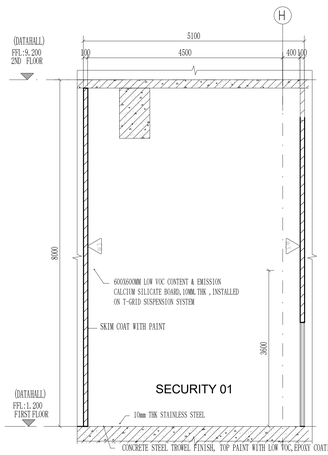
Scale 1:50



SECURITY 02、TOILET 01 FLOOR PLAN

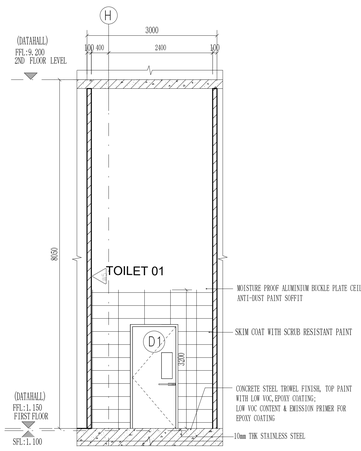
Scale 1:50

THE "SFL" MARKED IN THE DRAWING REFERS TO THE STRUCTURAL FLOOR LEVEL, WHILE THE FINISHED FLOOR LEVEL (FFL) IS DETERMINED BASED ON FLOOR FINISHES.



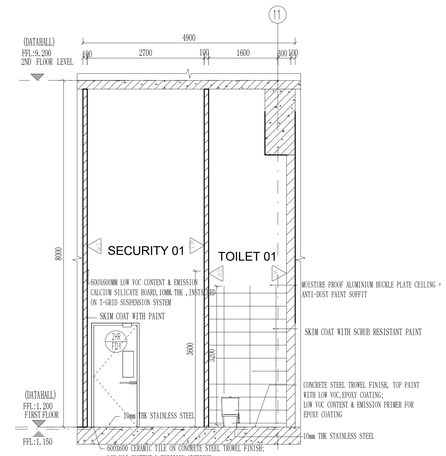
SECURITY 01 TOILET 01 SECTION A-A

Scale 1:50



TOILET 01 SECTION B-B

Scale 1:50



SECURITY 01 TOILET 01 SECTION C-C

Scale 1:50

NOTE : THIS PRINT IS OF A CONFIDENTIAL NATURE, IT SHALL NOT BE TRACED, PHOTOGRAPHED, PHOTOSTATED OR REPRODUCED IN ANY MANNER, NOR USED FOR ANY PURPOSE WHATSOEVER EXCEPT BY WRITTEN PERMISSION

CLIENT :

GULF EDGE DC 01

87 Wireless Road, 8 Thai Tower 11th. Floor, All Seasons Place, Lumpini, Pathumwan, Bangkok 10330, Thailand

CONTRACTOR :

华西发展(泰国)有限公司
บริษัท หัวซีอิ ดีเวลอปเมนท์ (ประเทศไทย) จำกัด
HUAXI DEVELOPMENT CO., LTD

No. 202, Room No. 1403, 14/F, Le Concorde Building, Ratchadapisek Road, Huaikhwang Sub-District, Huaikhwang District, Bangkok Metropolitan 10310.

CONSULTANT :

ARbay
บริษัท เอ อาร์ บวย จำกัด
ARbay Company Limited

21 st Floor Bangkok Insurance Building 25 South Sathorn road Yannawa Sathorn Bangkok 10120

CONSULTANT :

Qbic Engineers & Architects Co.,Ltd.

CONSULTANT :

MITR

MITR TECHNICAL CONSULTANT CO.,LTD.

		SIGNATURE
Architect :		
ประกิต	พยากุลิตย์	บอต. 580
Structural Engineer :		
โครงสร้างผู้ออกแบบโครงสร้าง		
ศรัญญพ	ตงวรวงษา	วย 1423
Structural Inspector :		
โครงสร้างผู้ตรวจสอบโครงสร้าง		
โกมล	จตุราภิรพร	วย 964
Electrical Engineer :		
โครงสร้างผู้ออกแบบระบบไฟฟ้ากำลัง		
นายอภิรพร บุตรวิทย์		วพ.1265
Mechanical Engineer :		
โครงสร้างผู้ออกแบบระบบเครื่องกลและระบบปรับอากาศ		
นายประสิทธิ์ เกียรติสุนทร		วก.1221
Sanitary Engineer :		
โครงสร้างผู้ออกแบบระบบสุขาภิบาล และดับเพลิง		
นายเทพวรรธ สถิมวงศ์		วส. 215

ISSUE/REVISION

REV.		
A	90% DEVELOPED	09/05/2026

PROJECT NAME :

GEDC 01

LOCATION:
Nikhom Phatthana district, Rayong ...Industrial estate,IPEC

BUILDING :

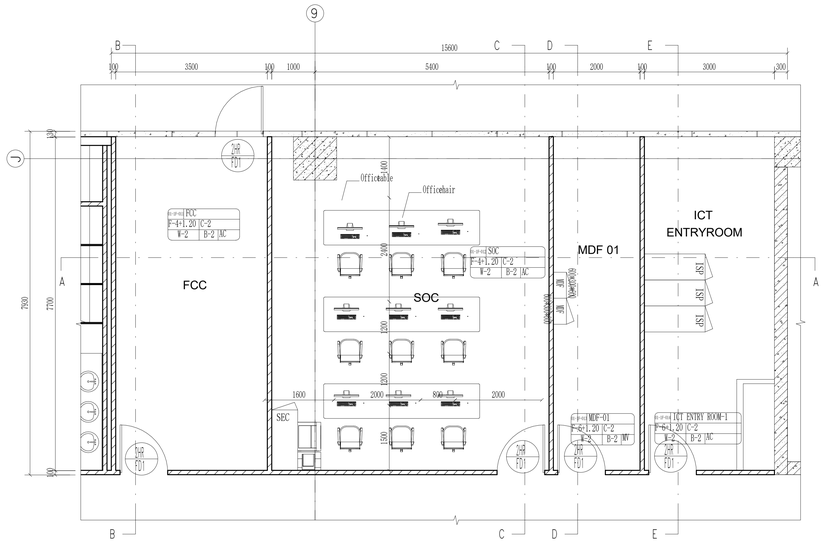
MAIN BUILDING

90% DEVELOPED

TITLE :

ROOM DETAIL-1F-STAGING 01、STAGING02、SECURITY02、TOILET 01

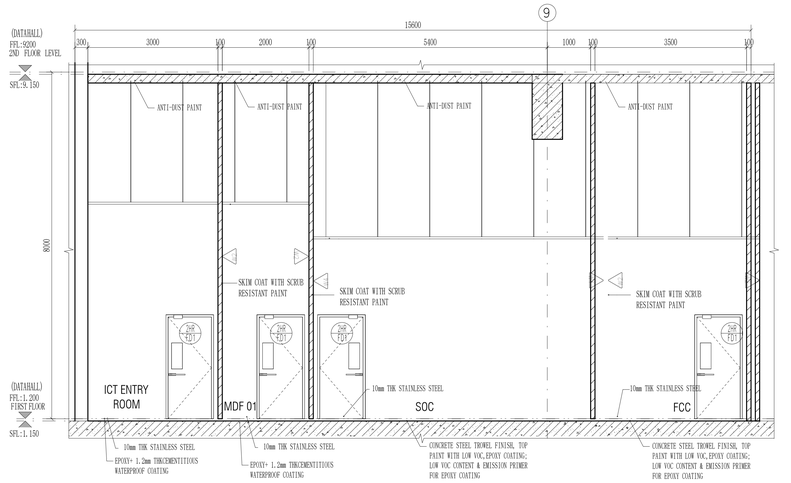
JOB NO.		SCALE	1 : 50
DRAWN	ZYY	REV.	
CHECKED	LJC	DWG NO.	
APPROVED	LXD		MPK01A-90-A-RD-110
DATE	2026.05.09		



ICT、FCC、SOC、MDF 01 FIRST FLOOR PLAN

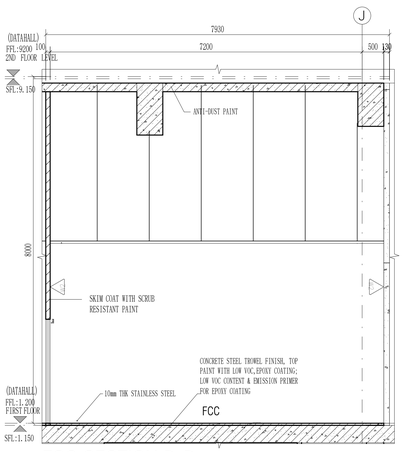
Scale 1:50

THE "SFL" MARKED IN THE DRAWING REFERS TO THE STRUCTURAL FLOOR LEVEL, WHILE THE FINISHED FLOOR LEVEL (FFL) IS DETERMINED BASED ON FLOOR FINISHES.



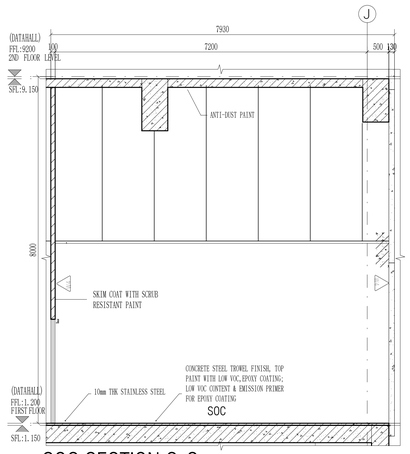
ICT、FCC、SOC、MDF 01 SECTION A-A

Scale 1:50



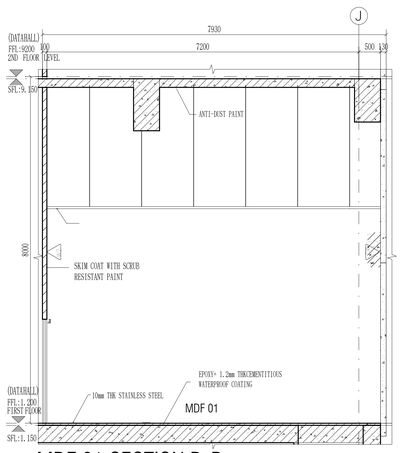
FCC SECTION B-B

Scale 1:50



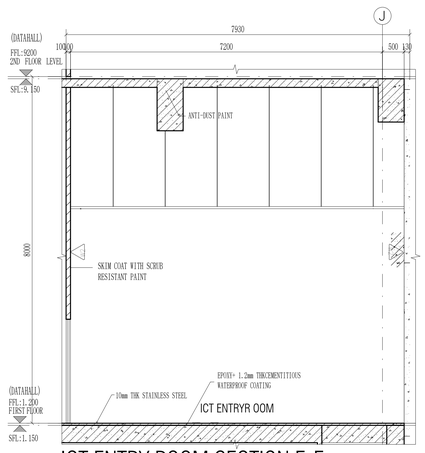
SOC SECTION C-C

Scale 1:50



MDF 01 SECTION D-D

Scale 1:50



ICT ENTRY ROOM SECTION E-E

Scale 1:50

NOTE :THIS PRINT IS OF A CONFIDENTIAL NATURE, IT SHALL NOT BE TRACED, PHOTOGRAPHED, PHOTOSTATED OR REPRODUCED IN ANY MANER, NOR USED FOR ANY PURPOSE WHATSOEVER EXCEPT BY WRITTEN PERMISSION

CLIENT :

GULF EDGE DC 01

87 Nimitmon Road, 8 Thai Tower 11th. Floor, All Seasons Place, Lumpini, Pathumwan, Bangkok 10330, Thailand

CONTRACTOR :

华西发展(泰国)有限公司
บริษัท หัวซีอิ ดีเวลอปเม้นท์ (ประเทศไทย) จำกัด
HUAXI DEVELOPMENT CO., LTD

No. 202, Room No. 1403, 14/F, Le Concorde Building, Ratchadapisek Road, Huaikhwang Sub-District, Huaikhwang District, Bangkok Metropolitan 10310.

CONSULTANT :

ARbay
บริษัท เออาร์ เบย์ จำกัด
ARbay Company Limited

21 st Floor Bangkok Insurance Building 25 South Sathorn road Yannawawet Sathorn Bangkok 10120 THAILAND
T +66 (0) 2286 0180
F +66 (0) 2286 2943
info@arbay.co.th

CONSULTANT :

Qbic Engineers & Architects Co.,Ltd.
9 Soi KASMO 1 SUKHUMVIAN ROAD, THONG KO-KOSSEE, MUANG NONTHABURI DISTRICT , NONTHABURI.
Tel 02-951-0222
Fax 02-580-1222
e-Mail : qbic@qbic.co.th, www.qbic.co.th
QBIC ENGINEERS AND ARCHITECTS CO., LTD.

CONSULTANT :

MITR
MITR TECHNICAL CONSULTANT CO., LTD.
110/8 12th FLOOR, CHEVTO TOWER BUILDING, RAMA IV RD., THUNGMAHAMEK, SUBURB, BANGKOK 10120, THAILAND
TEL : 0-2679-9070-74
FAX : 0-2679-9082 E-mail : mitr.a@mitr.co.th

Architect :	SIGNATURE
ประกิต พยางวัฒน์ วสถ. 580 ที่อยู่ 252/3 ถ.ราชดำเนิน แขวงบวรนิเวศ เขตพระนคร กรุงเทพมหานคร โทรศัพท์ 02-286-8199	
Structural Engineer :	**SIGNATURE**
วิศวกรผู้ออกแบบโครงสร้าง เชิดชาย ตงวรวงศ์ วย 1423 ที่อยู่ 221 ซ.ราชดำเนิน 150 ถ.ราชดำเนิน แขวง สะพานหัน เขต สะพานหัน กทม. 10240	
Structural Inspector :	**SIGNATURE**
วิศวกรผู้ตรวจสอบโครงสร้าง ไกรเดช ชุตาภัทร วย 964 ที่อยู่ 24/18 ซ.รามอินทรา 129 ถ. รามอินทรา แขวง บางเขียวหวาน เขต จัตุจักร กทม. 10230	
Electrical Engineer :	**SIGNATURE**
วิศวกรผู้ออกแบบระบบไฟฟ้าต่ำกล้า พรเดช 1265 ที่อยู่ 21 ซอยกรงเทพกรีฑาซอย 13 ตำบลหัวหาก อ.เมืองสมุทรปู จ.สมุทรปู 11000	
Mechanical Engineer :	**SIGNATURE**
วิศวกรผู้ออกแบบระบบเครื่องกลและปรับอากาศ นายประสิทธิ์ เที่ยงสมุทร วก.1221 ที่อยู่ 44/372 ซอยบางกรวย 35/1 แขวงมหาสวัสดิ์ เขตบางกรวย จ.นนทบุรี 11130	
Sanitary Engineer :	**SIGNATURE**
วิศวกรผู้ออกแบบระบบสุขาภิบาล และดับเพลิง นายสหวรรษ สถิรเมธี วส. 215 ที่อยู่ บ้านเลขที่ 99/107 หมู่ที่ 3 ต.ศิรษะจรเข้น้อย อ.บางบัวทอง จ.สมุทรปราการ 10540	

ISSUE/REVISION

REV.	DESCRIPTION	DATE
A	90% DEVELOPED	09/05/2026

PROJECT NAME :

GEDC 01

LOCATION:
Yiduan Phetsan district, Rayong (Industrial estate,IPC)

BUILDING :

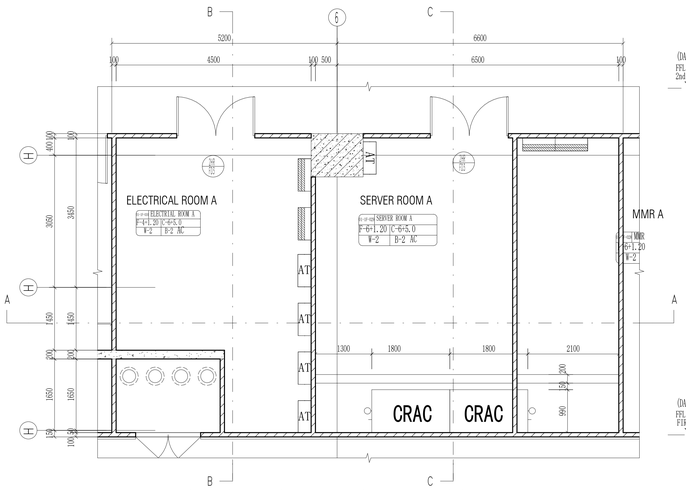
MAIN BUILDING

90% DEVELOPED

TITLE :

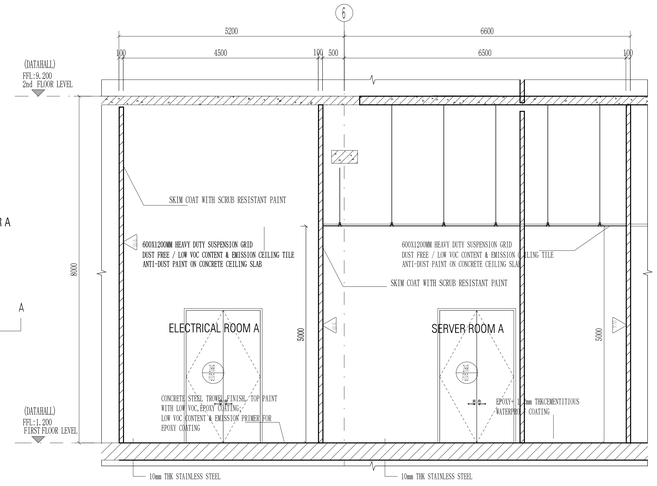
ROOM
DETAIL-1F-FCC, SOC, MDF01, ICT

JOB NO.	SCALE 1 : 50
DRAWN ZYY	REF.
CHECKED LJC	DWG. NO.
APPROVED LXD	MPK01A-90-A-RD-111
DATE 2026.05.09	



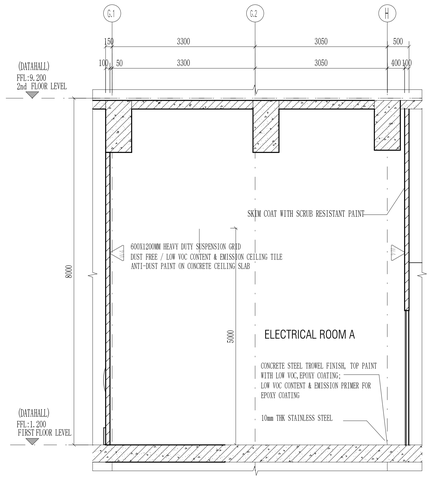
ELECTRICAL ROOM A、SERVER ROOM A PLAN

Scale 1:50



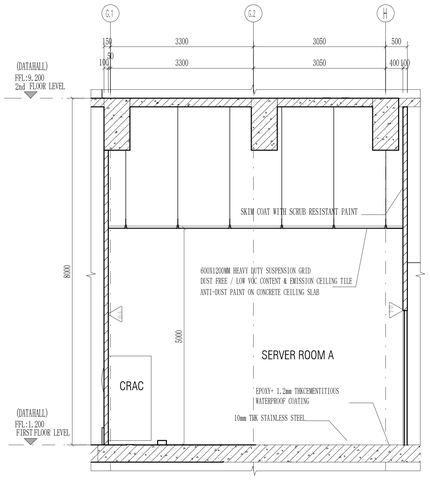
ELECTRICAL ROOM A、SERVER ROOM A SECTION A-A

Scale 1:50



ELECTRICAL ROOM A SECTION B-B

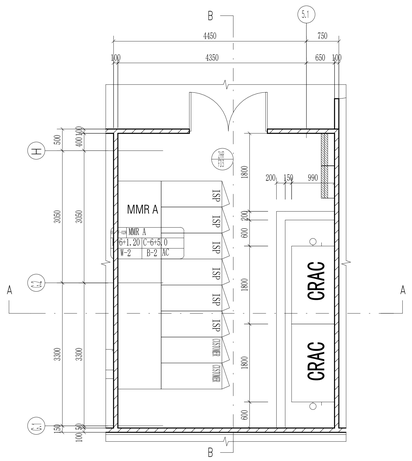
Scale 1:50



SERVER ROOM A SECTION C-C

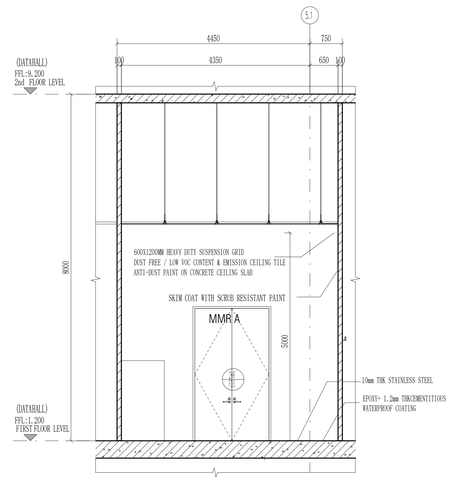
Scale 1:50

THE "SFL" MARKED IN THE DRAWING REFERS TO THE STRUCTURAL FLOOR LEVEL, WHILE THE FINISHED FLOOR LEVEL (FFL) IS DETERMINED BASED ON FLOOR FINISHES.



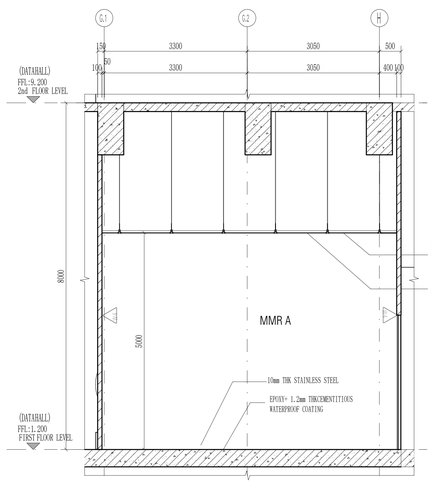
MMR A PLAN

Scale 1:50



MMR A SECTION A-A

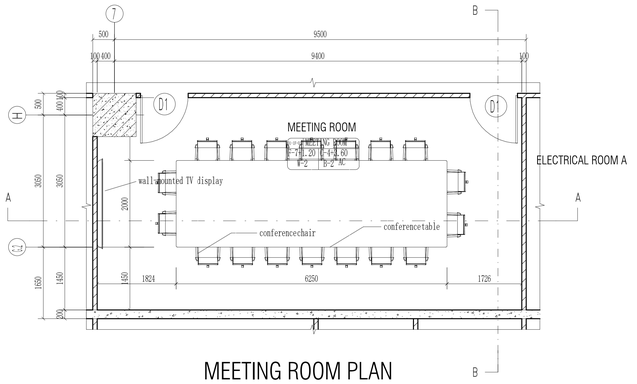
Scale 1:50



MMR A SECTION B-B

Scale 1:50

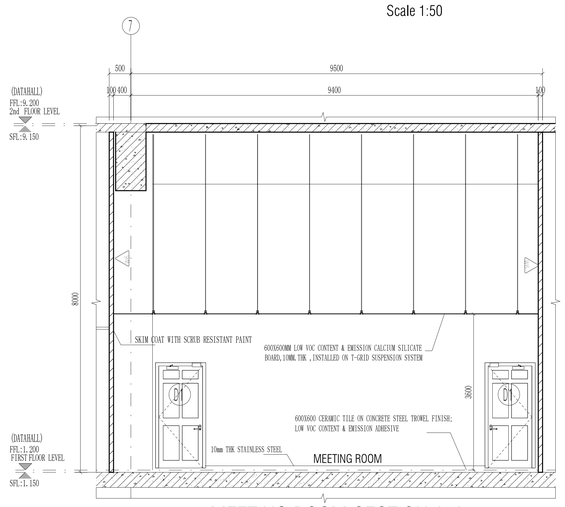
THE "SFL" MARKED IN THE DRAWING REFERS TO THE STRUCTURAL FLOOR LEVEL, WHILE THE FINISHED FLOOR LEVEL (FFL) IS DETERMINED BASED ON FLOOR FINISHES.



MEETING ROOM PLAN

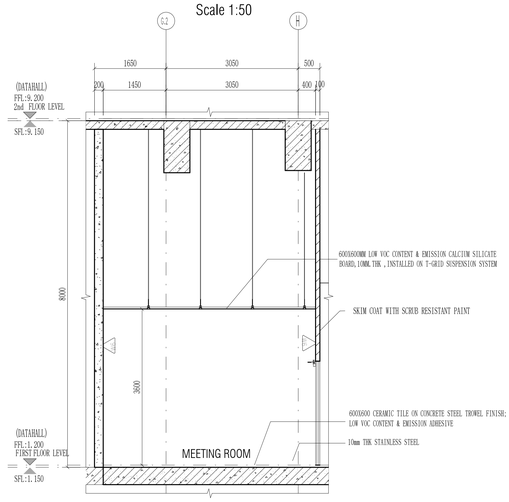
Scale 1:50

THE "SFL" MARKED IN THE DRAWING REFERS TO THE STRUCTURAL FLOOR LEVEL, WHILE THE FINISHED FLOOR LEVEL (FFL) IS DETERMINED BASED ON FLOOR FINISHES.



MEETING ROOM SECTION A-A

Scale 1:50



MEETING ROOM SECTION B-B

Scale 1:50

NOTE : THIS PRINT IS OF A CONFIDENTIAL NATURE, IT SHALL NOT BE TRACED, PHOTOGRAPHED, PHOTOSTATED OR REPRODUCED IN ANY MANNER, NOR USED FOR ANY PURPOSE WHATSOEVER EXCEPT BY WRITTEN PERMISSION

CLIENT :

GULF EDGE DC 01

87 Wireless Road, 4 Thai Tower 11th. Floor, All Seasons Place, Lumpini, Pathumwan, Bangkok 10330, Thailand

CONTRACTOR :

华西发展(泰国)有限公司
บริษัท หัวซีอิ ดีเวลลอปเม้นท์ (ประเทศไทย) จำกัด
HUAXI DEVELOPMENT CO., LTD
No. 202, Room No. 1403, 14/F, Le Concorde Building, Ratchadapisek Road, Huaikhwang Sub-District, Huaikhwang District, Bangkok Metropolitan 10310.

CONSULTANT :

ARbay
บริษัท เออาร์ เบย์ จำกัด
ARbay Company Limited
21 st Floor Bangkok Insurance Building
25 South Sathorn road Yannawa
Sathorn Bangkok 10120
T +66 (0) 2286 0-987
F +66 (0) 2286 2843
info@arbay.co.th

CONSULTANT :

QSDC
Qbic Engineers & Architects Co.,Ltd.
9 Soi KASMA 4 SUKHUMVIAN ROAD,
THUSUI SUB-DISTRICT, WANG NOYAORO DISTRICT
, AYUDHAYA,
Tel 035-705-222
Fax 035-705-223
E-Mail : qbic@qbic.co.th, www.qbic.co.th
QBIC ENGINEERS AND ARCHITECTS Co.,LTD.

CONSULTANT :

MITR
MITR TECHNICAL CONSULTANT CO.,LTD.
110/8-10 6 FLOR, LUMPINI TOWER BUILDING,
RAMA IV RD., THUNGMAHAMEK, SUNGMAI, BANGKOK 10120, THAILAND
TEL : 0-2679-9070-6
FAX : 0-2679-9085 E-MAIL : mail@mitr.co.th

Architect :	SIGNATURE
ประกิต พนานุกิจพงษ์ วสท. 580 ที่อยู่ 23/21 ถ.จรัญสนิท แขวงบางยองปือ เขตบางพลัด กรุงเทพมหานคร โทรศัพท์ 02-286-8199	

Structural Engineer :	SIGNATURE
วิศวกรผู้ออกแบบโครงสร้าง	
ศรัญญา ศรวรรวงษ์ วย 1423 ที่อยู่ 2/1 ซ.ราษฎร์พัฒนา 150 ถ.ราษฎร์พัฒนา แขวง สะพานสูง เขต สะพานสูง กทม. 10240	

Structural Inspector :	SIGNATURE
วิศวกรผู้ตรวจสอบโครงสร้าง	
โกมล จุฬาวัทร วย 964 ที่อยู่ 24/18 ซ.นวมินทร์ 120 ถ. นวมินทร์ แขวง นวลจันทร์ เขต บึงกุ่ม กทม. 10230	

Electrical Engineer :	SIGNATURE
วิศวกรผู้ออกแบบระบบไฟฟ้ากำลัง	
นายสุทัศน์ บุตรเวียง วฟก.1265 ที่อยู่ 21 ซอยเทศานิมิตรที่ 13 ต่านเทศาพาณิช อ.เมืองนครปฐม จ. นครปฐม 11000	

Mechanical Engineer :	SIGNATURE
วิศวกรผู้ออกแบบระบบเครื่องกลและระบายอากาศ	
นายประสิทธิ์ เกียรติสมร วก.1221 ที่อยู่ 44/372 ซอยนวมงกรทร์ 35/1 แขวงคลองกำแพง เขตนวมงกรทร์ กทม. 10150	

Sanitary Engineer :	SIGNATURE
วิศวกรผู้ออกแบบระบบสุขาภิบาล และดับเพลิง	
นายศราวุธ ศรีอินทร์ วส. 215 ที่อยู่ บ้านเลขที่ 99/107 หมู่ที่ 3 ต.ศีรษะกระบือ อ.บางเลน จ.นครปฐม 73130	

ISSUE/REVISION		
REV.		
A	90% DEVELOPED	09/05/2026

PROJECT NAME :

GEDC 01

LOCATION:
Tikhon Phatthana district, Racong ...industrial estate,EPZ

BUILDING :

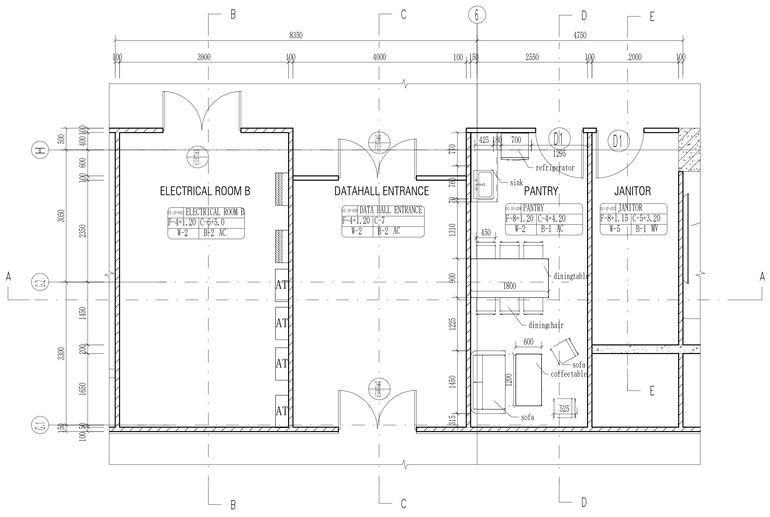
MAIN BUILDING

90% DEVELOPED

TITLE :

ROOM DETAIL-1F-SERVER ROOM A, ELECTRICAL ROOM A, MMR A, MEETING ROOM

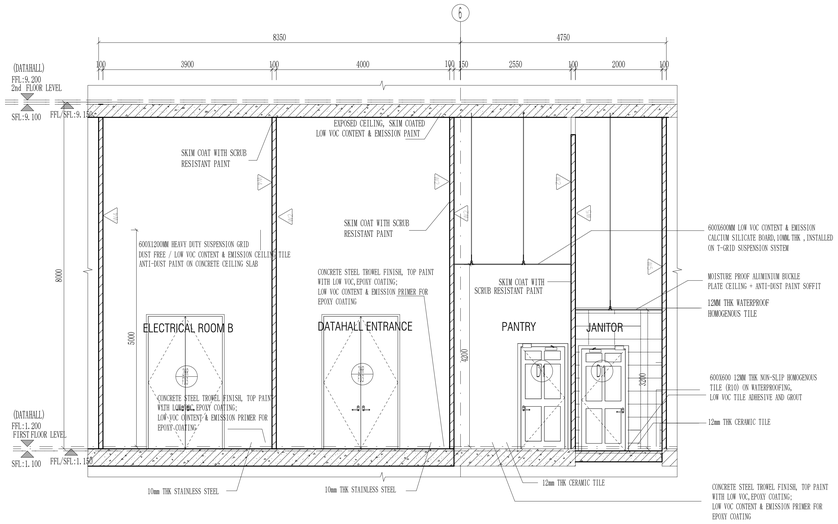
JOB NO.	SCALE
	1 : 50
DRAWN	REF.
NXR	
CHECKED	DWG NO.
LJC	MPK01A-90-A-RD-112
APPROVED	
LXD	
DATE	
2026.05.09	



ELECTRICAL ROOM B、DATAHALLENTRANCE、PANTRY、JANITOR PLAN

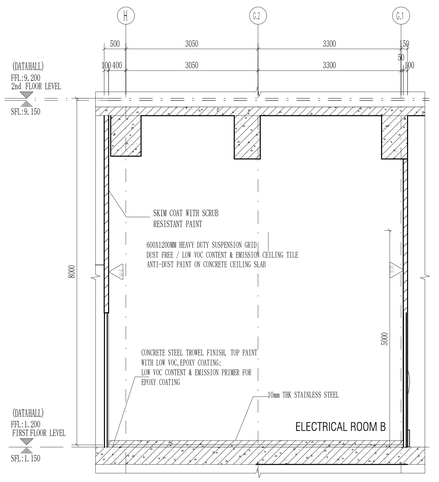
Scale 1:50

THE "SFL" MARKED IN THE DRAWING REFERS TO THE STRUCTURAL FLOOR LEVEL, WHILE THE FINISHED FLOOR LEVEL (FFL) IS DETERMINED BASED ON FLOOR FINISHES.



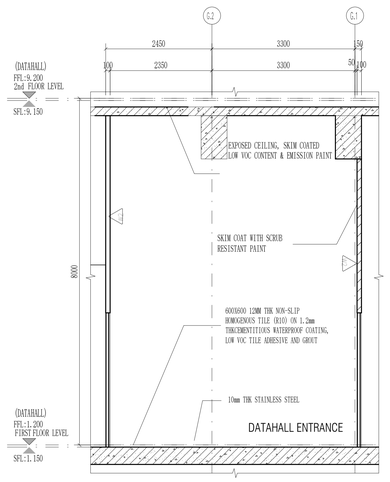
ELECTRICAL ROOM B、DATAHALLENTRANCE、PANTRY、JANITOR SECTION A-A

Scale 1:50



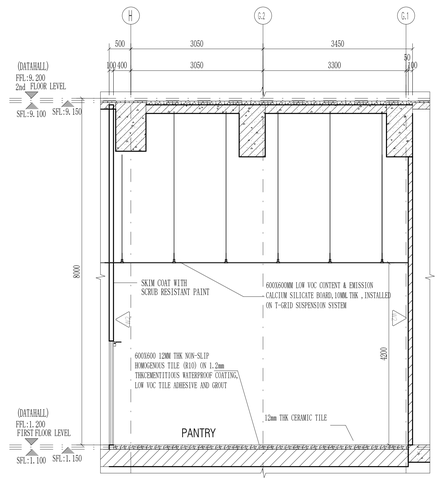
ELECTRICAL ROOM B SECTION B-B

Scale 1:50



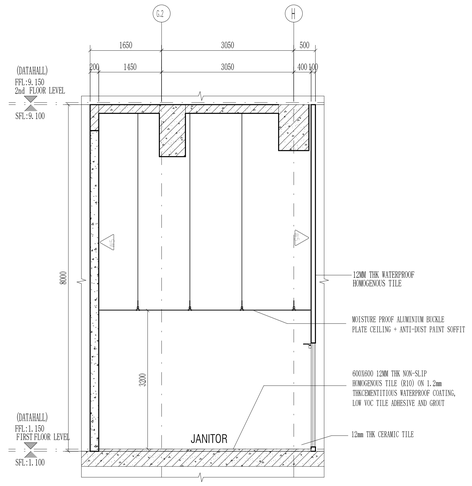
DATAHALLENTRANCE SECTION C-C

Scale 1:50



PANTRY SECTION D-D

Scale 1:50



JANITOR SECTION E-E

Scale 1:50

NOTE :THIS PRINT IS OF A CONFIDENTIAL NATURE, IT SHALL NOT BE TRACED, PHOTOGRAPHED, PHOTOSTATED OR REPRODUCED IN ANY MANNER, NOR USED FOR ANY PURPOSE WHATSOEVER EXCEPT BY WRITTEN PERMISSION

CLIENT :

GULF EDGE DC 01

87 Nimitmai Road, 8 Thai Summit 11th. Floor, All Seasons Place, Lamphei, Perhaemai, Bangkok 10330, Thailand

CONTRACTOR :

华西发展(泰国)有限公司
บริษัท หัวซีอิ ดีเวลอปเม้นท์ (ประเทศไทย) จำกัด
HUAXI DEVELOPMENT CO., LTD

No. 202, Room No. 1403, 14/F, Le Concorde Building, Ratchadapisek Road, Huaikhwang Sub-District, Huaikhwang District, Bangkok Metropolitan 10310.

CONSULTANT :

ARbay
(1) 41 Floor Bangkok Insurance Building 25 South Sathorn road Yannawa Sathorn Bangkok 10120 THAILAND
T. +66 (0) 2286 0440
F. +66 (0) 2286 2843
info@arbay.co.th
บริษัท เอ อาร์ เบย์ จำกัด
ARbay Company Limited

CONSULTANT :

QbiC
Qbic Engineers & Architects Co.,Ltd.
9 Soi KASMO 2 SUKHUMVIT ROAD, THONG KOR-KOHSEE, MUANG NONTHABURI DISTRICT , NONTHABURI.
Tel 662-960-1072
Fax 662-960-1073
URL : qbic@qbic.co.th, www.qbic.co.th
QBIC ENGINEERS AND ARCHITECTS CO., LTD.

CONSULTANT :

MITR
MITR TECHNICAL CONSULTANT CO., LTD.
1168/9 12th FLOOR, LUMPINI TOWER BUILDING, RAMA IV RD., THUNGMAHAMEK, SUBDAN SATHA, THAILAND
TEL : 0-2679-9070-74
FAX : 0-2679-9082 E-mail : mitr.pd@mitr.com

Architect :		SIGNATURE
ประกิต	พยานวัฒน์	บด. 580
ที่อยู่	252/3 ถ.ราชดำเนิน แขวงบวรนิเวศ เขตพระนคร กรุงเทพมหานคร โทรศัพท์ 02-286-8199	
Structural Engineer :		SIGNATURE
วิศวกรผู้ออกแบบโครงสร้าง		
เชิดชาติ	สงวนวงศ์	บว. 1423
ที่อยู่	2/1 ซ.ราชดำเนิน 150 ถ.ราชดำเนิน แขวง สะพานหัน เขต พระนคร กทม. 10240	
Structural Inspector :		SIGNATURE
วิศวกรผู้ตรวจสอบโครงสร้าง		
ไกรยส	ขจรภัทร	บว. 964
ที่อยู่	24/18 ซ.รามอินทรา 129 ถ. รามอินทรา แขวง ท่าแร้งเหนือ เขต บึงกุม กทม. 10230	
Electrical Engineer :		SIGNATURE
วิศวกรผู้ออกแบบระบบไฟฟ้าต่ำกล้		
ชาญสุทัศน์	บุตรวิทย์	วฟก.1265
ที่อยู่	21 ซอยรามคำแหงซอย 13 ตำบลหัวหมาก อ.เมืองสมุทรปรี จ.สมุทรปรี 11000	
Mechanical Engineer :		SIGNATURE
วิศวกรผู้ออกแบบระบบเครื่องกลและระบบอากาศ		
ชาญประสิทธิ์	เที่ยงสมร	วก.1221
ที่อยู่	44/372 ซอยบางกรวยที่ 35/1 แขวงมหาสวัสดิ์ เขตบางกรวย จ.นนทบุรี 11130	
Sanitary Engineer :		SIGNATURE
วิศวกรผู้ออกแบบระบบสุขาภิบาล และดับเพลิง		
นายสหภาพ	สนั่นยงค์	วส. 215
ที่อยู่	บ้านเลขที่ 99/107 หมู่ที่ 3 ต.คีรีมาศ อ.คีรีมาศ จ.สุโขทัย 10540	

ISSUE/REVISION

REV.	DESCRIPTION	DATE
A	90% DEVELOPED	09/05/2026

PROJECT NAME :

GEDC 01

LOCATION:
Nikhom Phatana district, Rayong _industrial estate,EPZ

BUILDING :

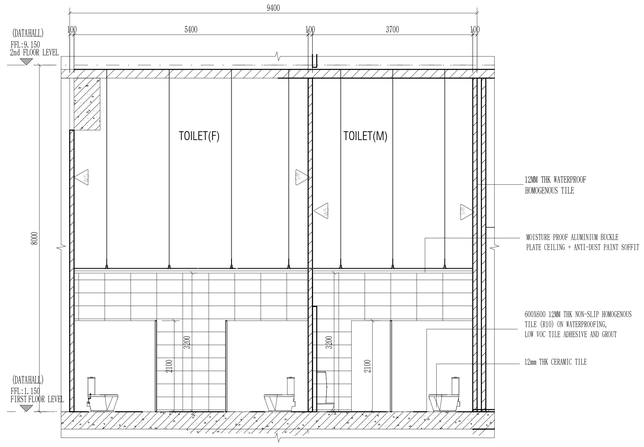
MAIN BUILDING

90% DEVELOPED

TITLE :

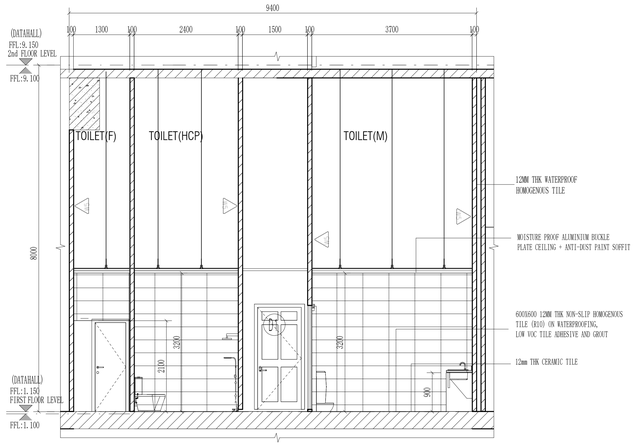
ROOM
DETAIL-1F-JANITOR、PANTRY、DATAHALL ENTRANCE、ELECTRICAL ROOM B

JOB NO.		SCALE	1 : 50
DRAWN	NKR	REF.	
CHECKED	LJC	DWG. NO.	
APPROVED	LXD		MPK01A-90-A-RD-113
DATE	2026.05.09		



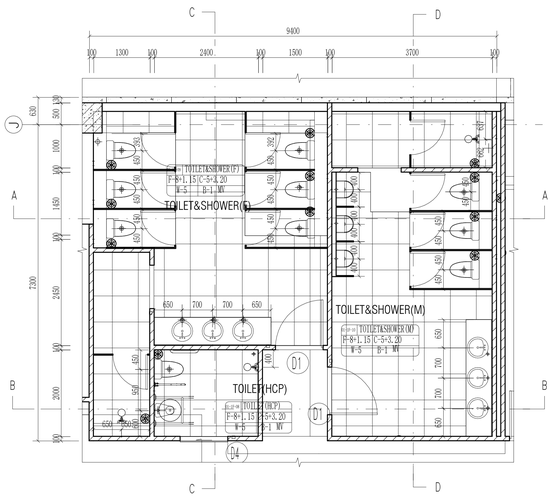
TOILET(F)、TOILET(M) SECTIONA-A

Scale 1:50



SHOWER(F) TOILET(HCP) TOILET(M) SECTION B-B

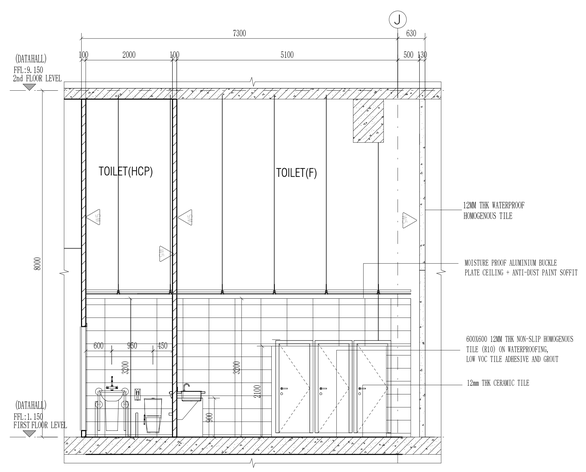
Scale 1:50



TOILET&SHOWER(F)、TOILET&SHOWER(M)、TOILE(HCP) PLAN

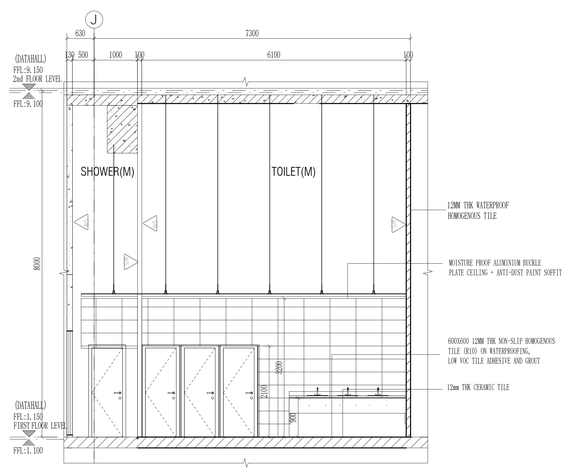
Scale 1:50

THE "SFL" MARKED IN THE DRAWING REFERS TO THE STRUCTURAL FLOOR LEVEL, WHILE THE FINISHED FLOOR LEVEL (FFL) IS DETERMINED BASED ON FLOOR FINISHES.



TOILET(F) TOILET(HCP) SECTION C-C

Scale 1:50



SHOWER(M) TOILET(M) SECTION D-D

Scale 1:50

NOTE :THIS PRINT IS OF A CONFIDENTIAL NATURE, IT SHALL NOT BE TRACED, PHOTOGRAPHED, PHOTOSTATED OR REPRODUCED IN ANY MANER, NOR USED FOR ANY PURPOSE WHATSOEVER EXCEPT BY WRITTEN PERMISSION

CLIENT :

GULF EDGE DC 01

87 Nimitmai Road, 8 Thai Tower 11th. Floor, All Seasons Place, Lumpini, Pathumwan, Bangkok 10330, Thailand

CONTRACTOR :

华西发展(泰国)有限公司
บริษัท หัวซีอิ ดีเวลลอปเม้นท์ (ประเทศไทย) จำกัด
HUAXI DEVELOPMENT CO., LTD

No. 202, Room No. 1403, 14/F, Le Concorde Building, Ratchadapisek Road, Huaikhwang Sub-District, Huaikhwang District, Bangkok Metropolitan 10310.

CONSULTANT :

ARbay
ARbay Company Limited

CONSULTANT :

QDC ENGINEERS AND ARCHITECTS CO.,LTD.

CONSULTANT :

MITR TECHNICAL CONSULTANT CO.,LTD.

Architect :		SIGNATURE
ประกิต พยางกูร	รอบ. 580	
Structural Engineer :		SIGNATURE
วิศวกรผู้ออกแบบโครงสร้าง		
เชิญสิน ตงวรวงศ์	วย 1423	
Structural Inspector :		SIGNATURE
วิศวกรผู้ตรวจสอบโครงสร้าง		
ไกรเดช จุตะภัทร	วย 964	
Electrical Engineer :		SIGNATURE
วิศวกรผู้ออกแบบระบบไฟฟ้าต่ำกล้		
นายอภิวัฒน์ บุญวิวรรธ์	วพ.1265	
Mechanical Engineer :		SIGNATURE
วิศวกรผู้ออกแบบระบบเครื่องกลและระบบอากาศ		
นายประสิทธิ์ เจียรสมร	วก.1221	
Sanitary Engineer :		SIGNATURE
วิศวกรผู้ออกแบบระบบสุขาภิบาล และดับเพลิง		
นายเทวภาส เสนีนนท์	วส. 215	

ISSUE/REVISION

REV.	DESCRIPTION	DATE
A	90% DEVELOPED	09/05/2026

PROJECT NAME :

GEDC 01

LOCATION:
Nikhom Phatana district, Rayong _industrial estate,EPZ

BUILDING :

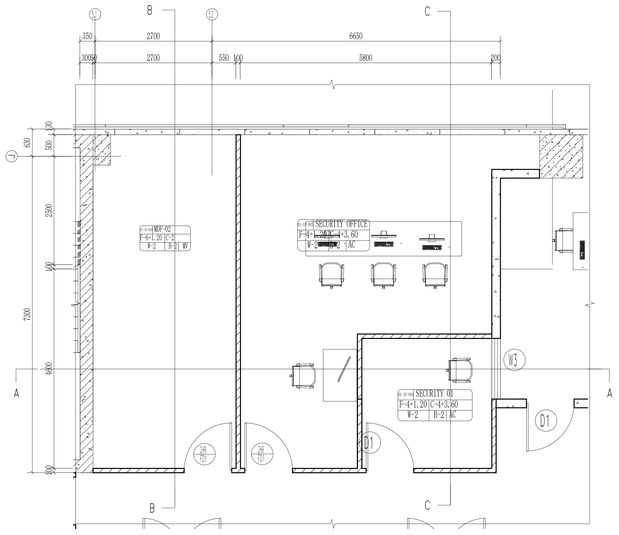
MAIN BUILDING

90% DEVELOPED

TITLE :

ROOM DETAIL-1F-TOILET & SHOWER(F), TOILET & SHOWER(M), TOILET(HCP)

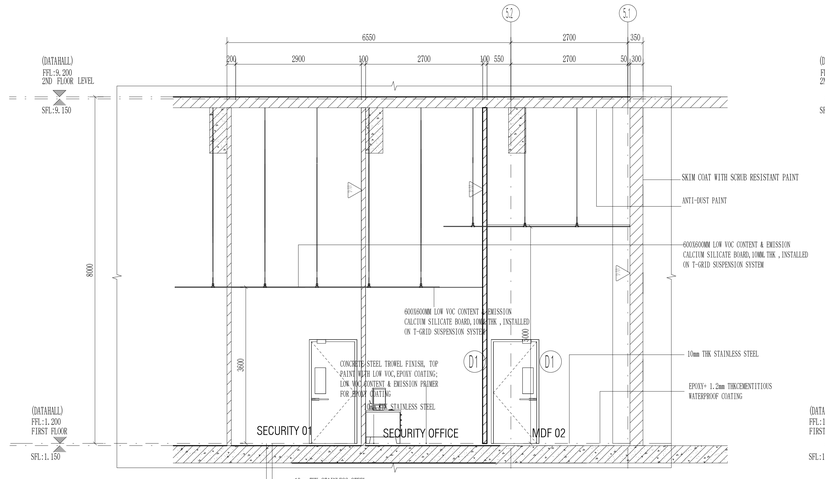
JOB NO.	SCALE 1 : 50
DRAWN NKR	REF.
CHECKED LJC	DWG. NO.
APPROVED LXD	MPK01A-90-A-RD-114
DATE 2026.05.09	



MDF 02、SECURITY 01、SECURITY OFFICE FLOOR PLAN

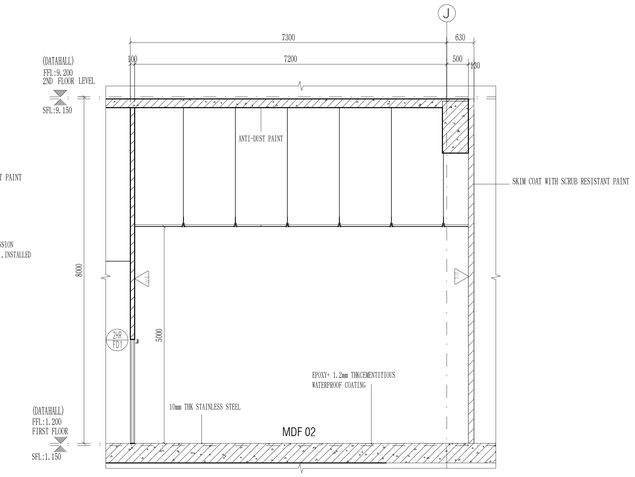
Scale 1:50

THE "SFL" MARKED IN THE DRAWING REFERS TO THE STRUCTURAL FLOOR LEVEL, WHILE THE FINISHED FLOOR LEVEL (FFL) IS DETERMINED BASED ON FLOOR FINISHES.



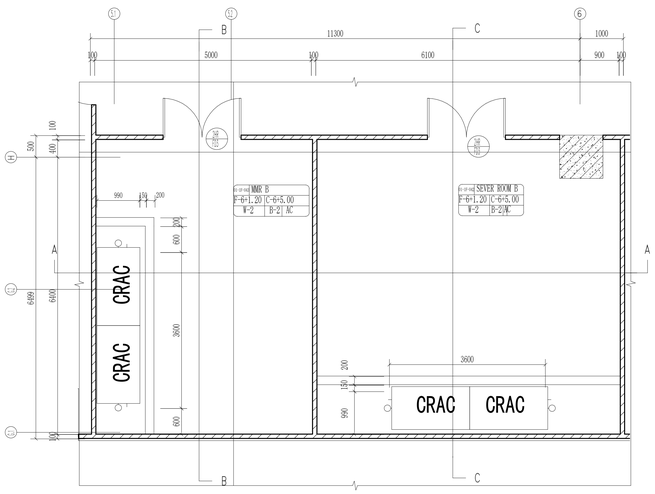
MDF 02、SECURITY 01、SECURITY OFFICE SECTION A-A

Scale 1:50



MDF 02 SECTION B-B

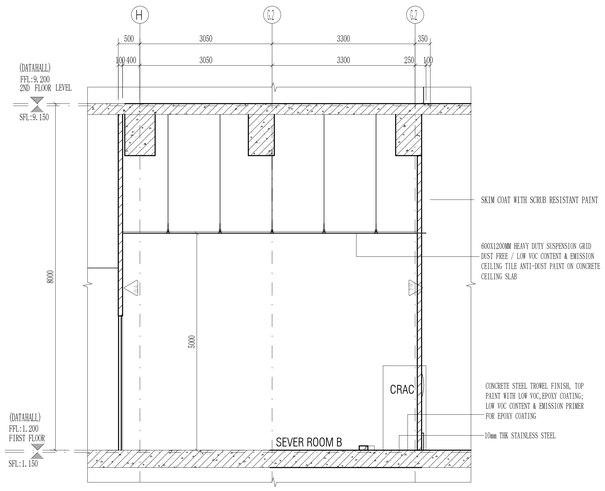
Scale 1:50



MMR B、SERVER ROOM B FLOOR PLAN

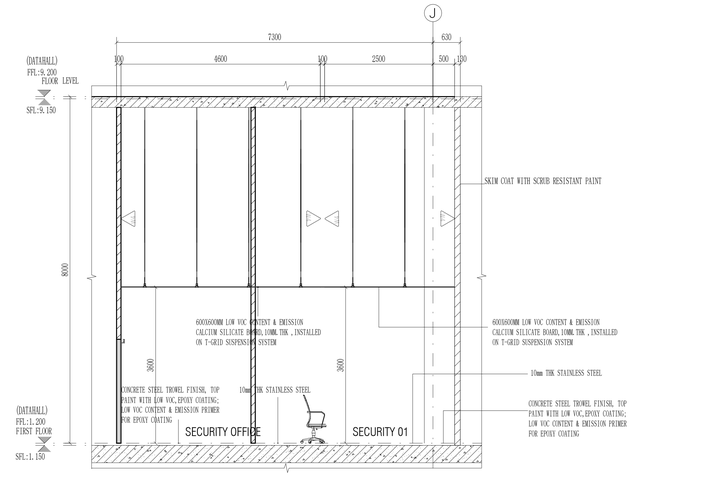
Scale 1:50

THE "SFL" MARKED IN THE DRAWING REFERS TO THE STRUCTURAL FLOOR LEVEL, WHILE THE FINISHED FLOOR LEVEL (FFL) IS DETERMINED BASED ON FLOOR FINISHES.



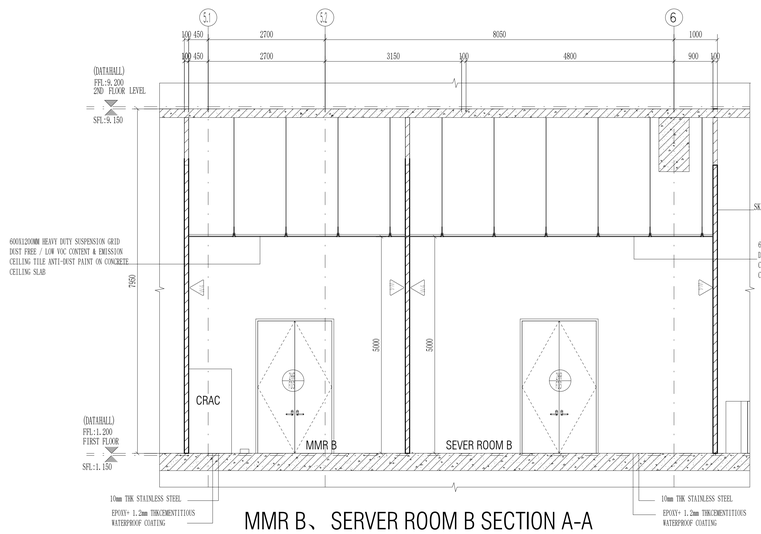
SERVER ROOM B SECTION C-C

Scale 1:50



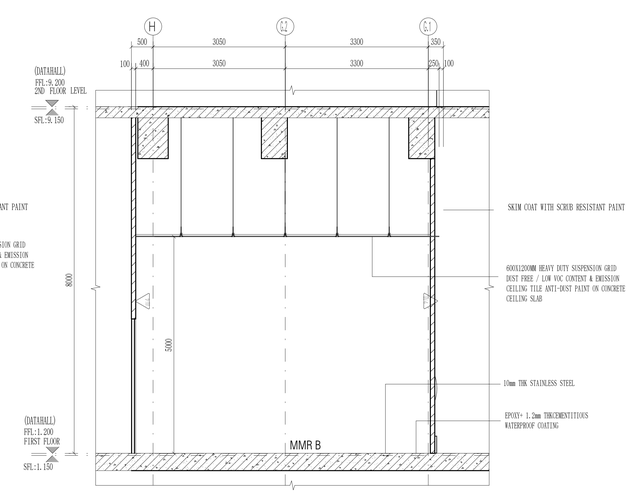
SECURITY 01、SECURITY OFFICE SECTION C-C

Scale 1:50



MMR B、SERVER ROOM B SECTION A-A

Scale 1:50



MMR B SECTION B-B

Scale 1:50

1F-MMR B SECTION B-B

NOTE :THIS PRINT IS OF A CONFIDENTIAL NATURE, IT SHALL NOT BE TRACED, PHOTOGRAPHED, PHOTOSTATED OR REPRODUCED IN ANY MANER, NOR USED FOR ANY PURPOSE WHATSOEVER EXCEPT BY WRITTEN PERMISSION

CLIENT :

GULF EDGE DC 01

87 Wireless Road, 8 Thai Tower 11th. Floor, All Seasons Place, Lumpini, Pathumwan, Bangkok 10330, Thailand

CONTRACTOR :

华西发展(泰国)有限公司
บริษัท หัวซีย ดีเวลลอปเม้นท์ (ประเทศไทย) จำกัด
HUASI DEVELOPMENT CO., LTD
No. 202, Room No. 1403, 14/F, Le Concorde Building, Ratchadapisek Road, Huaikhwang Sub-District, Huaikhwang District, Bangkok Metropolitan 10310.

CONSULTANT :

ARbay
บริษัท เออาร์ เบย์ จำกัด
ARbay Company Limited
21 st Floor Bangkok Insurance Building 25 South Sathorn road Yannawa Sathorn Bangkok 10120
T +66 (0) 2286 0-99
F +66 (0) 2286 2843
info@arbay.co.th

CONSULTANT :

Qbic Engineers & Architects Co.,Ltd.
9 Soi KASMO 5 SUKHUMVIT ROAD, THONG KWAN-KHLONG, KLONG WATHAMEE DISTRICT BANGKOK
Tel 662-741-1111
Fax 662-741-1112
e-Mail : qbic@qbic.co.th, www.qbic.co.th
QBIC ENGINEERS AND ARCHITECTS CO., LTD.

CONSULTANT :

MITR
MITR TECHNICAL CONSULTANT CO., LTD.
110/8-10 G FLOOR, LUMPINI TOWER BUILDING, RAMA IV RD., THUNGMAHAMEK, SATHORN, BANGKOK 10120, THAILAND
TEL : 0-2679-9070-6
FAX : 0-2679-9082 E-mail : mail.mitr@gmail.com

Architect :	SIGNATURE
ประกิต พลานุกิตต์ วสท. 5801 ที่อยู่ 251/1 ถ.ราชดำเนิน แขวงวงศ์บูรณ์ เขตพระนคร กรุงเทพมหานคร โทรศัพท์ 02-286-8199	
Structural Engineer :	**SIGNATURE**
โครงการกลุ่มงานออกแบบโครงสร้าง	
ณัฐพล ตงวรวงศ์ วส 1423 ที่อยู่ 221 ซอยสุขาภิบาล 150 ถ.ประดิษฐ์มนูธรรม แขวง สะพานสูง เขต สะพานสูง กทม. 10240	
Structural Inspector :	**SIGNATURE**
โครงการกลุ่มตรวจสอบโครงสร้าง	
โกมล จุฬาภิรัก วส 964 ที่อยู่ 24/18 ซ.นวมินทร์ 129 ถ. นวมินทร์ แขวง นวลจันทร์ เขต บึงกุ่ม กทม. 10230	
Electrical Engineer :	**SIGNATURE**
โครงการกลุ่มงานออกแบบระบบไฟฟ้ากำลัง	
นายสุทัศน์ บุณวรัทน์ วพ.1265 ที่อยู่ 21 ซอยงามวงศ์วานซอย 13 ตำบลบางตลาด อ.เมืองนนทบุรี จ. นนทบุรี 11000	
Mechanical Engineer :	**SIGNATURE**
โครงการกลุ่มงานออกแบบระบบเครื่องกลและระบบอากาศ	
นายประสิทธิ์ เที่ยงธรรม วส.1221 ที่อยู่ 44/372 หมู่บ้านบางกอกซิตี้ 35/1 แขวงสมเด็จเจ้าพระยา จ.สมุทรปราการ 10130	
Sanitary Engineer :	**SIGNATURE**
โครงการกลุ่มงานออกแบบระบบสุขาภิบาล และดับเพลิง	
นายเศรษฐพล สถิมพงศ์ วส. 215 ที่อยู่ บ้านเลขที่ 99/107 หมู่ที่ 3 ต.สันทรายหลวง อ.สันทราย จ.เชียงใหม่ 50290	

ISSUE/REVISION

REV.	DESCRIPTION	DATE
A	90% DEVELOPED	09/05/2026

PROJECT NAME :

GEDC 01

LOCATION:
Nikom Pattana district, Rayong ,industrial estate,IPEC

BUILDING :

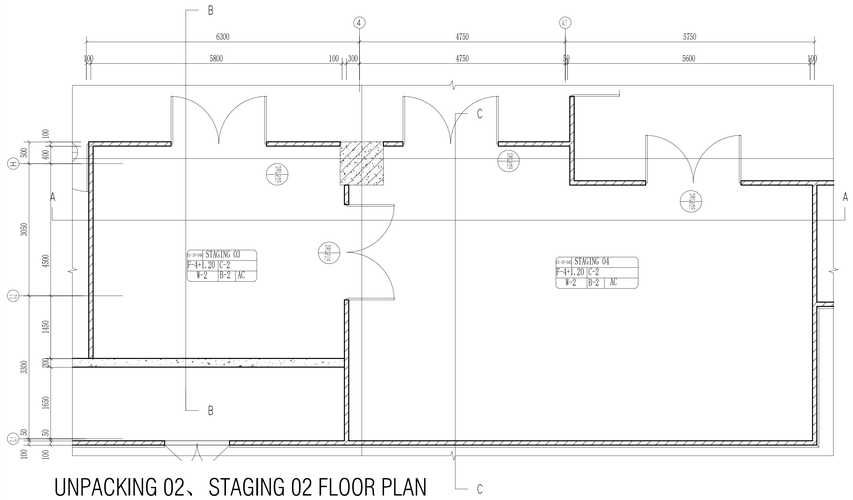
MAIN BUILDING

90% DEVELOPED

TITLE :

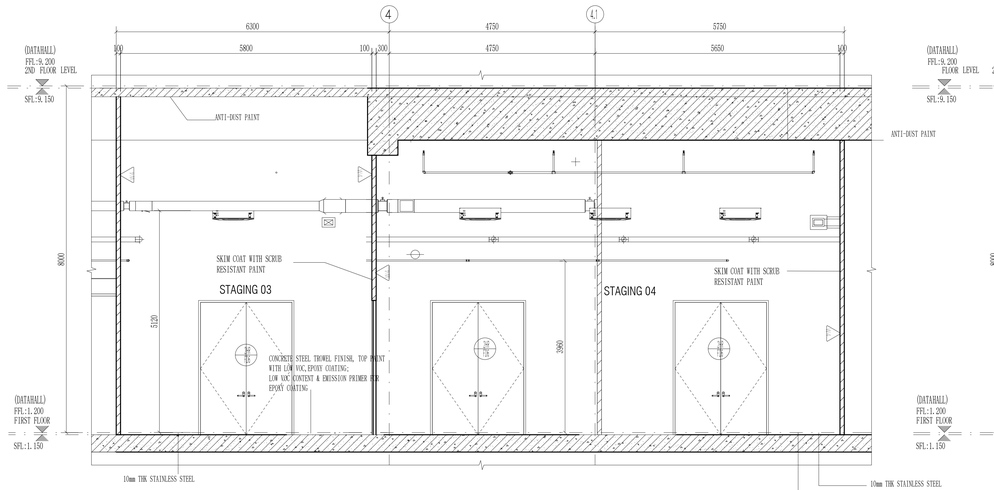
ROOM DETAIL-1F-SECURITY OFFICE, SECURITY 01, MDF02, MMR B, SEVER ROOM B

JOB NO.	SCALE 1 : 50
DRAWN LYT	REF.
CHECKED LJC	DWG. NO.
APPROVED LXD	MPK01A-90-A-RD-115
DATE 2026.05.09	



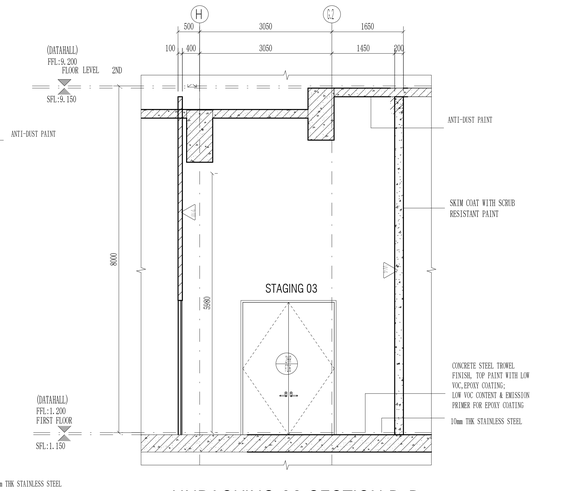
UNPACKING 02、STAGING 02 FLOOR PLAN

Scale 1:50



UNPACKING 02、STAGING 02 SECTION A-A

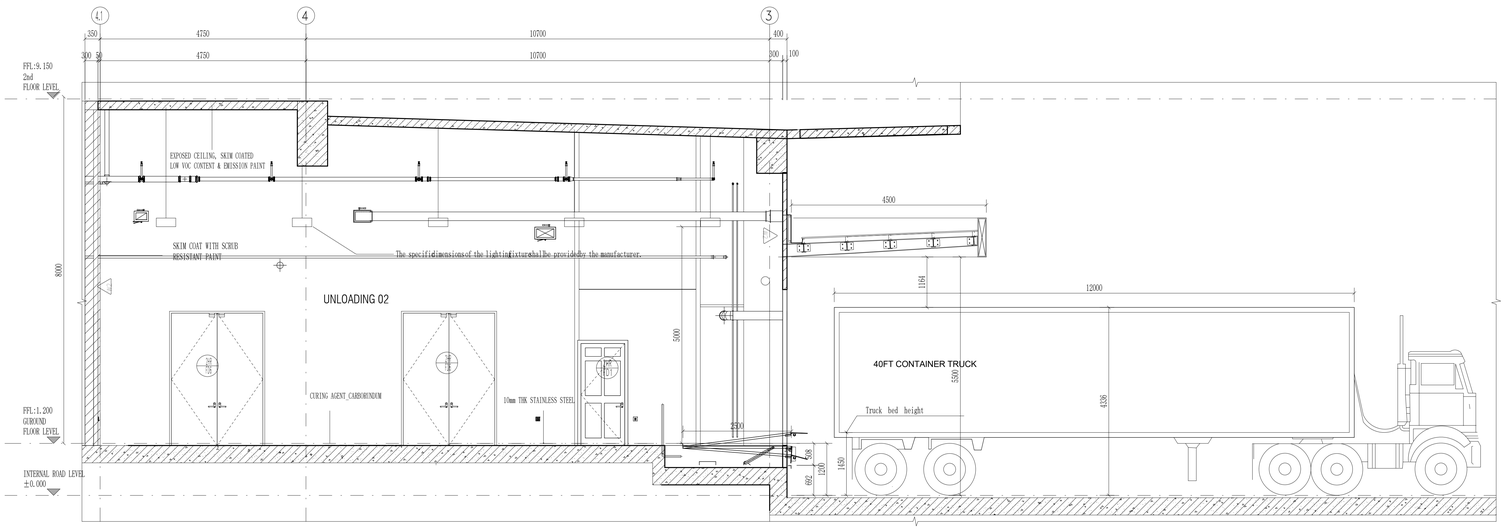
Scale 1:50



UNPACKING 02 SECTION B-B

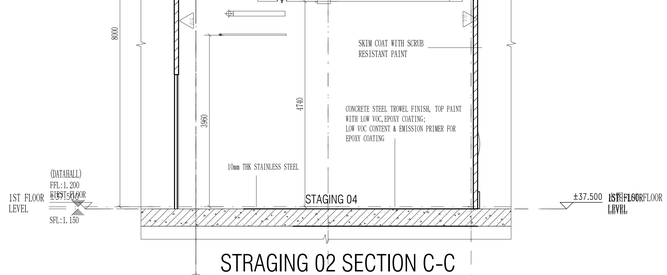
Scale 1:50

THE "SFL" MARKED IN THE DRAWING REFERS TO THE STRUCTURAL FLOOR LEVEL, WHILE THE FINISHED FLOOR LEVEL (FFL) IS DETERMINED BASED ON FLOOR FINISHES.



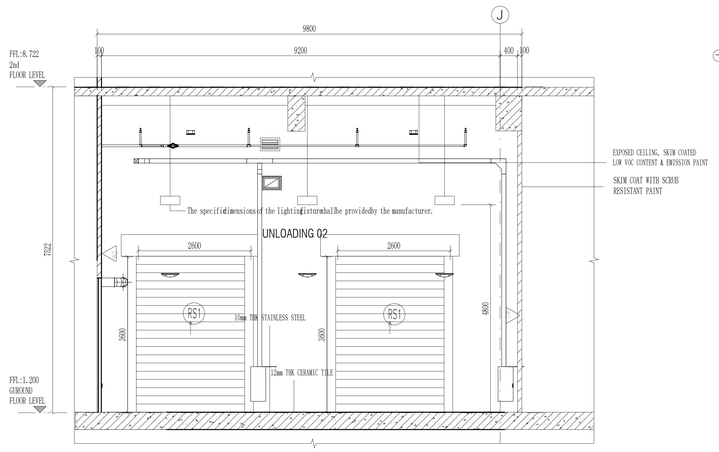
UNLOADING 02 SECTION A-A

Scale 1:50



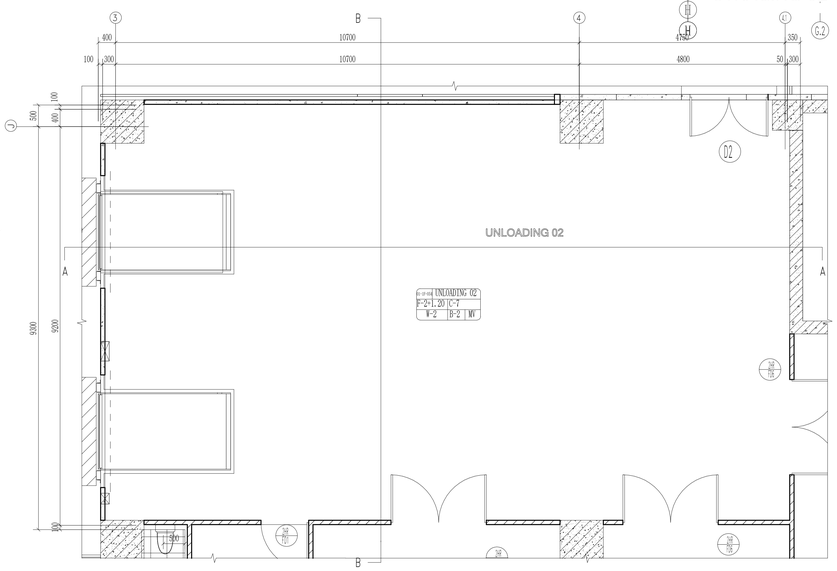
STRAGING 02 SECTION C-C

Scale 1:50



UNLOADING 02 SECTION B-B

Scale 1:50



UNLOADING 02 FLOOR PLAN

Scale 1:50

THE "SFL" MARKED IN THE DRAWING REFERS TO THE STRUCTURAL FLOOR LEVEL, WHILE THE FINISHED FLOOR LEVEL (FFL) IS DETERMINED BASED ON FLOOR FINISHES.

NOTE :THIS PRINT IS OF A CONFIDENTIAL NATURE, IT SHALL NOT BE TRACED, PHOTOGRAPHED, PHOTOSTATED OR REPRODUCED IN ANY MANER, NOR USED FOR ANY PURPOSE WHATSOEVER EXCEPT BY WRITTEN PERMISSION

CLIENT :

GULF EDGE DC 01

87 Wireless Road, 8 Thai Tower 11th. Floor, All Seasons Place, Lumpini, Pathumwan, Bangkok 10330, Thailand

CONTRACTOR :

华西发展(泰国)有限公司
บริษัท หัวซีย ดีเวลลอปเม้นท์ (ประเทศไทย) จำกัด
HUASI DEVELOPMENT CO., LTD
No. 202, Room No. 1403, 14/F, Le Concorde Building, Ratchadapisek Road, Huaikhwang Sub-District, Huaikhwang District, Bangkok Metropolitan 10310.

CONSULTANT :

ARbay
บริษัท เอ อาร์ เบย์ จำกัด
ARbay Company Limited
21 st Floor Bangkok Insurance Building 25 South Sathorn road Yannawaee Sathorn Bangkok 10120
T +66 (0) 2286 0180
F +66 (0) 2286 2843
info@arbay.co.th

CONSULTANT :

Qbic Engineers & Architects Co.,Ltd.
9 Soi KASMO 1 SUKHUMVIAN ROAD, THONG KOR-KOSSOL, MUANG SAMUTPRAKARN DISTRICT SAMUTPRAKARN
Tel 02-709-3272
Fax 02-709-3273
e-Mail : qbic@qbic.co.th, www.qbic.co.th
QBIC ENGINEERS AND ARCHITECTS CO., LTD.

CONSULTANT :

MITR
MITR TECHNICAL CONSULTANT CO., LTD.
110/8-10 G FLOOR, LUMPINI TOWER BUILDING, RAMA IV RD., THUNGMAHAMEK, SATHORN, BANGKOK 10120, THAILAND
TEL : (+)2679-9979-81
FAX : (+)2679-9982 E-mail : mitr.co@mitr.co.th

Architect :	SIGNATURE
ปกรัศ พนาสุวิทย์ วสถ. 580 ที่อยู่ 25/21 ถ.ลาดปลีเอก แขวงลาดยาวเอก เขตจตุจักร กรุงเทพมหานคร โทรศัพท์ 02-286-8199	
Structural Engineer :	**SIGNATURE**
วิศวกรผู้ออกแบบโครงสร้าง เชิดสกล ตงกรนวงษ์ ว.ย 1423 ที่อยู่ 2/1 ซ.ราษฎร์พัฒนา 150 ถ.ราษฎร์พัฒนา แขวง สะพานสูง เขต สะพานสูง กทม. 10240	
Structural Inspector :	**SIGNATURE**
วิศวกรผู้ตรวจสอบโครงสร้าง โกมล จุฬาวัจกร ว.ย 964 ที่อยู่ 24/28 ซ.นวมินทร์ 129 ถ. นวมินทร์ แขวง นวลจันทร์ เขต บึงกุ่ม กทม. 10230	
Electrical Engineer :	**SIGNATURE**
วิศวกรผู้ออกแบบระบบไฟฟ้าก่อสร้าง นายสุทัศ บุณยวิทย์ วสฟ.1265 ที่อยู่ 21 ซอยกรมสื่อสารที่ 13 ตำบลท่าทราย อ.เมือง จังหวัดนนทบุรี จ.นนทบุรี 11000	
Mechanical Engineer :	**SIGNATURE**
วิศวกรผู้ออกแบบระบบเครื่องกลและปรับอากาศ นายประสิทธิ์ เที่ยงสนธร วก.1221 ที่อยู่ 44/372 ซอยนวกรรถย์ 35/1 แขวงสนธ์ เขตบางซื่อ กทม. 10150	
Sanitary Engineer :	**SIGNATURE**
วิศวกรผู้ออกแบบระบบสุขาภิบาล และดับเพลิง นายศราวุทธ ศรีสังข์ วส. 215 ที่อยู่ บ้านเลขที่ 99/107 หมู่ที่ 3 ต.คีรีวงศ์ อ.เมืองสงขลา จ.สงขลา 10540	

ISSUE/REVISION

REV.		
A	90% DEVELOPED	09/05/2026

PROJECT NAME :

GEDC 01

LOCATION:
Nikom Pharmaa district, Rayong ...Industrial estate,EPZ

BUILDING :

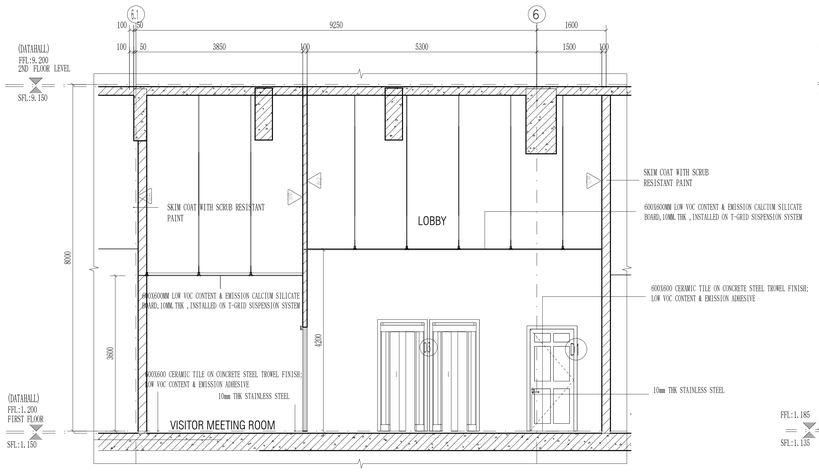
MAIN BUILDING

90% DEVELOPED

TITLE :

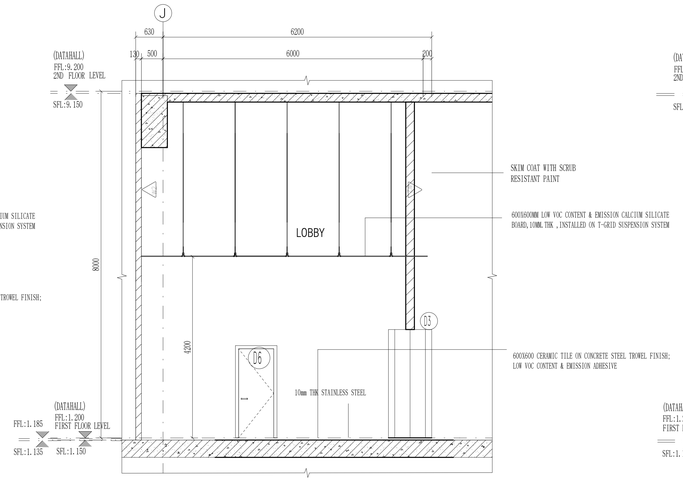
ROOM DETAIL-1F-UNLOADING 02、STAGING 03、STAGING 04

JOB NO.	SCALE 1:50
DRAWN LYT	REV.
CHECKED LJC	DRG. NO.
APPROVED LXD	MPK01A-00-A-RD-116
DATE 2026.05.09	



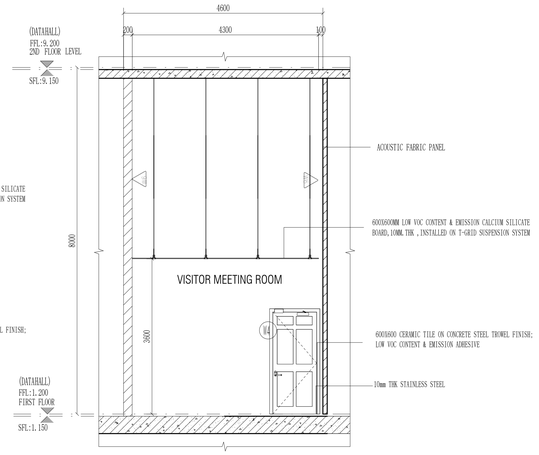
LOBBY、VISITOR MEETING ROOM SEECTION A-A

Scale 1:50



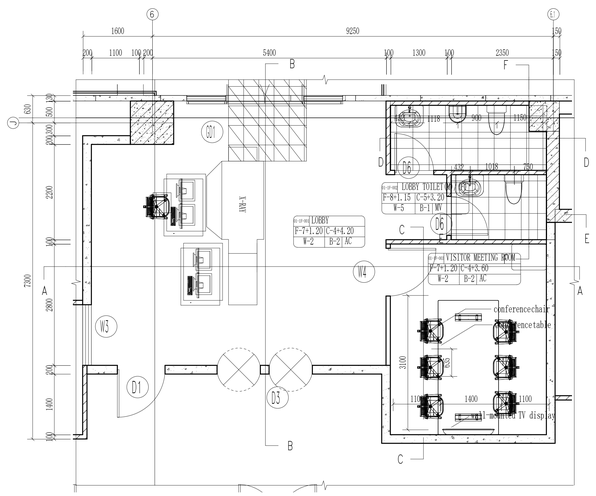
LOBBY SECTION B-B

Scale 1:50



VISITOR MEETING ROOM SECTION C-C

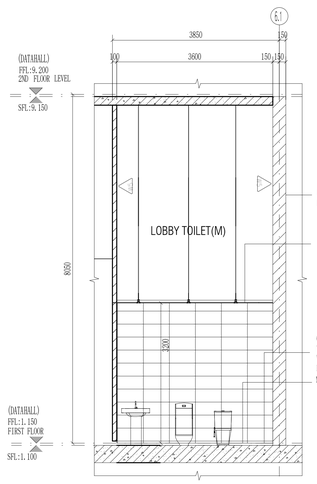
Scale 1:50



LOBBY、LOBBY TOILET、VISITOR MEETING ROOM FLOOR PLAN

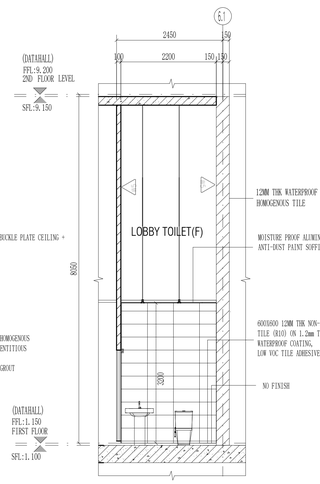
Scale 1:50

THE "SFL" MARKED IN THE DRAWING REFERS TO THE STRUCTURAL FLOOR LEVEL, WHILE THE FINISHED FLOOR LEVEL (FFL) IS DETERMINED BASED ON FLOOR FINISHES.



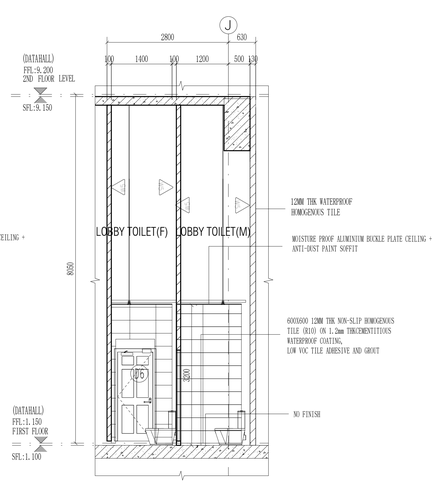
LOBBY TOILET SECTION D-D

Scale 1:50



LOBBY TOILET SECTION E-E

Scale 1:50



LOBBY TOILET SECTION F-F

Scale 1:50

NOTE :THIS PRINT IS OF A CONFIDENTIAL NATURE, IT SHALL NOT BE TRACED, PHOTOGRAPHED, PHOTOSTATED OR REPRODUCED IN ANY MANNER, NOR USED FOR ANY PURPOSE WHATSOEVER EXCEPT BY WRITTEN PERMISSION

CLIENT :

GULF EDGE DC 01

87 Nimitmai Road, 8 Thai Summit 11th. Floor, All Seasons Plaza, Lamphei, Perhaemai, Bangkok 10320, Thailand

CONTRACTOR :

华西发展(泰国)有限公司
บริษัท หัวซีอิ ดีเวลลอปเม้นท์ (ประเทศไทย) จำกัด
HUAXI DEVELOPMENT CO., LTD

No. 202, Room No. 1403, 14/F, Le Concorde Building, Ratchadapisek Road, Huaikhwang Sub-District, Huaikhwang District, Bangkok Metropolitan 10310.

CONSULTANT :

ARbay
ARbay Company Limited

CONSULTANT :

QSC ENGINEERS AND ARCHITECTS CO., LTD.

CONSULTANT :

MITR
MITR TECHNICAL CONSULTANT CO., LTD.

Architect : SIGNATURE

ประกิต พยางกูร ใบอน. 580
ที่อยู่
252/3 ถ.ราชดำเนิน แขวงบวรนิเวศ เขตพระนคร กรุงเทพมหานคร โทรศัพท์ 02-286-8199

Structural Engineer : SIGNATURE

วิศวกรผู้ออกแบบโครงสร้าง
เชิดชาย ตงวานวงศ์ ว.อ 1423
ที่อยู่
221 ซ.ราชดำเนิน 150 ถ.ราชดำเนิน แขวง สะพานสูง เขต สะพานสูง กทม. 10240

Structural Inspector : SIGNATURE

วิศวกรผู้ตรวจสอบโครงสร้าง
ไกรยส ชุตาภัทร ว.อ 964
ที่อยู่
24/18 ซ.นวมินทร์ 129 ถ. นวมินทร์
แขวง นวลจันทร์ เขต บึงกุม กทม. 10230

Electrical Engineer : SIGNATURE

วิศวกรผู้ออกแบบระบบไฟฟ้าต่ำสง

นายสุทัศน์ บุตรวิทย์ วพ.1265
ที่อยู่
21 ซอยกรมสื่อสารที่ 13
ตำบลทหารหาญ อ.เมืองนครปฐ์ จ.นครปฐ์ 11000

Mechanical Engineer : SIGNATURE

วิศวกรผู้ออกแบบระบบเครื่องกลและปรับอากาศ

นายประสิทธิ์ เที่ยงสงคราม วก.1221
ที่อยู่
44/372 ซอยนวกรรมที่ 35/1 แขวงสะพานสูง เขตสะพานสูง กทม. 10150

Sanitary Engineer : SIGNATURE

วิศวกรผู้ออกแบบระบบสุขาภิบาล และสิ่งแวดล้อม

นายศราวุทธ เสนีนงค์ วส. 215
ที่อยู่
บ้านเลขที่ 99/107 หมู่ที่ 3 ต.คีรีมาศ อ.เมืองสุโขทัย จ.สุโขทัย 10540

ISSUE/REVISION

REV.	DESCRIPTION	DATE
A	90% DEVELOPED	09/05/2026

PROJECT NAME :

GEDC 01

LOCATION:
Nikhom Phatana districts, Rayong (Industrial estate,IEPZ)

BUILDING :

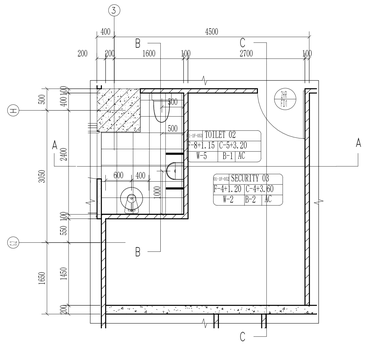
MAIN BUILDING

90% DEVELOPED

TITLE :

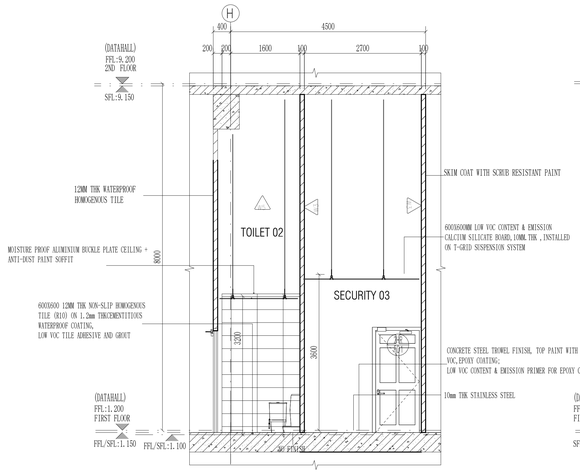
ROOM DETAIL-1F-LOBBY、LOBBY TOILET、VISITOR MEETING ROOM

JOB NO.	SCALE 1 : 50
DRAWN LYT	REF.
CHECKED LJC	DWG. NO.
APPROVED LXD	MPK01A-90-A-RD-117
DATE 2026.05.09	



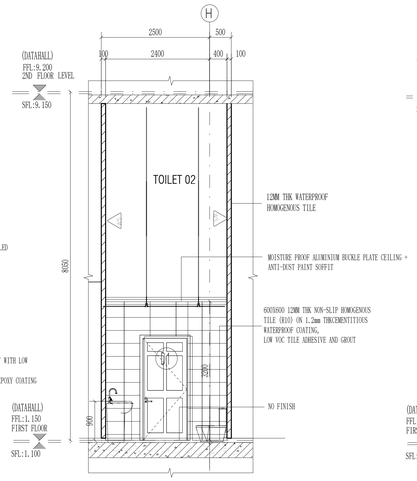
TOILET 02、SECURITY 03 FLOOR PLAN

Scale 1:50



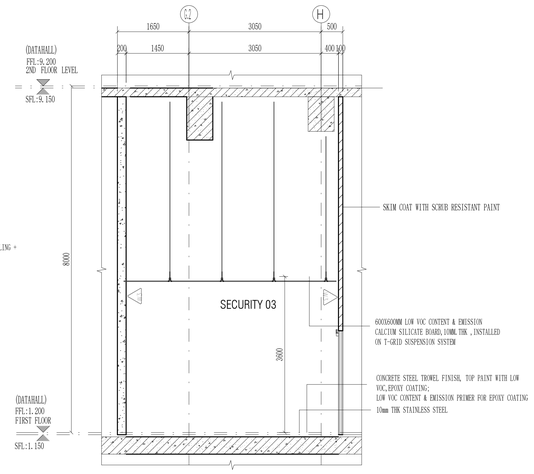
TOILET 02、SECURITY 03 SECTION A-A

Scale 1:50



TOILET 02 SECTION B-B

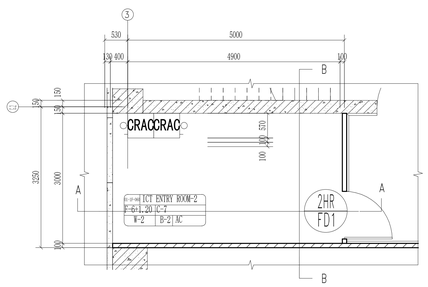
Scale 1:50



SECURITY 03 SECTION C-C

Scale 1:50

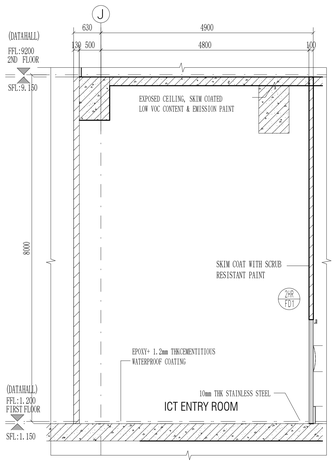
THE "SFL" MARKED IN THE DRAWING REFERS TO THE STRUCTURAL FLOOR LEVEL, WHILE THE FINISHED FLOOR LEVEL (FFL) IS DETERMINED BASED ON FLOOR FINISHES.



ICT ENTRY ROOM FLOOR PLAN

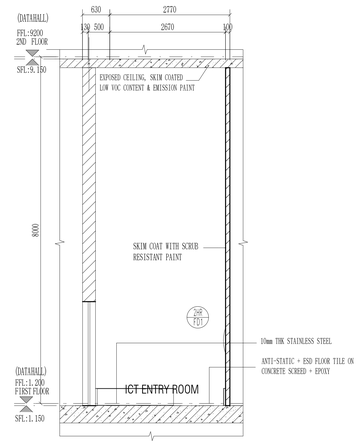
Scale 1:50

THE "SFL" MARKED IN THE DRAWING REFERS TO THE STRUCTURAL FLOOR LEVEL, WHILE THE FINISHED FLOOR LEVEL (FFL) IS DETERMINED BASED ON FLOOR FINISHES.



ICT ENTRY ROOM SECTION A-A

Scale 1:50



ICT ENTRY ROOM SECTION B-B

Scale 1:50

NOTE :THIS PRINT IS OF A CONFIDENTIAL NATURE, IT SHALL NOT BE TRACED, PHOTOGRAPHED, PHOTOSTATED OR REPRODUCED IN ANY MANER, NOR USED FOR ANY PURPOSE WHATSOEVER EXCEPT BY WRITTEN PERMISSION

CLIENT :

GULF EDGE DC 01

87 Wireless Road, 8 Thai Tower 11th. Floor, All Seasons Place, Lumpini, Pathumwan, Bangkok 10330, Thailand

CONTRACTOR :

华西发展(泰国)有限公司
บริษัท หัวซีอิ ดีเวลลอปเม้นท์ (ประเทศไทย) จำกัด
HUAXI DEVELOPMENT CO., LTD

No. 202, Room No. 1403, 14/F, Le Concorde Building, Ratchadapisek Road, Huaikhwang Sub-District, Huaikhwang District, Bangkok Metropolitan 10310.

CONSULTANT :

ARbay
บริษัท เออาร์ เบย์ จำกัด
ARbay Company Limited

21 st Floor Bangkok Insurance Building 25 South Sathorn road Yannawawet Sathorn Bangkok 10120 THAILAND
T +66 (0) 2286 0180
F +66 (0) 2286 2943
info@arbay.co.th

CONSULTANT :

QSIC
Qsic Engineers & Architects Co.,Ltd.
9 Soi KASMA 2 SUKHUMVIAN ROAD, PRAKA NOK-KUDEE, MUANG SAMUTPRAKARN DISTRICT SAMUTPRAKARN
Tel 02-703-3333
Fax 02-703-3322
e-Mail qsic@qsic.co.th, www.qsic.co.th
QSIC ENGINEERS AND ARCHITECTS CO., LTD.

CONSULTANT :

MITR
MITR TECHNICAL CONSULTANT CO., LTD.
110/8 SOI PARK, LUMPINI PARK BUILDING, RAMA IV RD., THUNGMAHAMEK, SUNGHAI KHLONG, THAILAND
TEL : 0-2679-9070-74
FAX : 0-2679-9082 E-MAIL : mitr.co@mitr.com

Architect :	SIGNATURE
ประกิต พยากุลิตย์ วสท. 580 ที่อยู่ 252/1 ถ.จากมือง แขวงทรงคือง เขตบัวขาว กรุงเทพมหานคร โทรศัพท์ 02-286-6199	

Structural Engineer :	SIGNATURE
วิศวกรผู้ออกแบบโครงสร้าง ศฤิสุสม ส่องนวงษ์ วย 1423 ที่อยู่ 2/1 ซ.ราษฎร์บำเพ็ญ 150 ถ.ราษฎร์บำเพ็ญ แขวง สะพานสูง เขต สะพานสูง กทม. 10240	

Structural Inspector :	SIGNATURE
วิศวกรผู้ตรวจสอบโครงสร้าง โกมล จุฬาภัทร วย 964 ที่อยู่ 24/18 ซ.รามอินทรา 129 ถ. รามอินทรา แขวง ทวนทิพรส์ เขต มีนบุรี กทม. 10230	

Electrical Engineer :	SIGNATURE
วิศวกรผู้ออกแบบระบบไฟฟ้ากำลัง นายสุทัศน์ บุตรวิทย์ วพ.1265 ที่อยู่ 21 ซอยรามคำแหงซอย5 13 ตำบลหัวหาก อ.เมืองนครปฐม จ. นครปฐม 11000	

Mechanical Engineer :	SIGNATURE
วิศวกรผู้ออกแบบระบบเครื่องกลและการปรับอากาศ นายประสิทธิ์ เที่ยงสุนทร วก.1221 ที่อยู่ 44/372 ซอยนวกรรถย์ 35/1 แขวงสนสน เขตบางซื่อ กทม. 10150	

Sanitary Engineer :	SIGNATURE
วิศวกรผู้ออกแบบระบบสุขาภิบาล และดับเพลิง นายพศวรรธ ศรีมังคงศ์ วส. 215 ที่อยู่ บ้านเลขที่ 99/107 หมู่ที่ 3 ต.ศิรษะอโศก อ.บางบัวทอง จ.นนทบุรี 11110	

ISSUE/REVISION

REV.	DESCRIPTION	DATE
A	90% DEVELOPED	09/05/2026

PROJECT NAME :

GEDC 01

LOCATION:
Nikhom Phattana district, Rayong ,Industrial estate,EPZ

BUILDING :

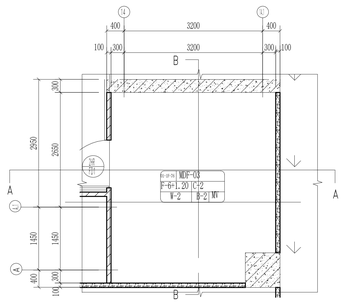
MAIN BUILDING

90% DEVELOPED

TITLE :

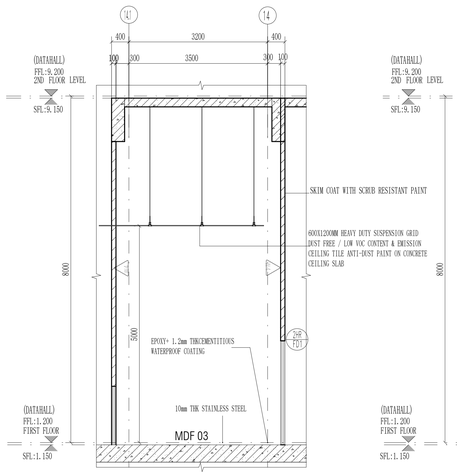
ROOM DETAIL-1F-TOILET 02, SECURITY 03, ICT

JOB NO.	SCALE 1 : 50
DRAWN LYT	REF.
CHECKED LJC	DWG. NO.
APPROVED LJD	MPN01A-00-A-RD-118
DATE 2026.05.09	

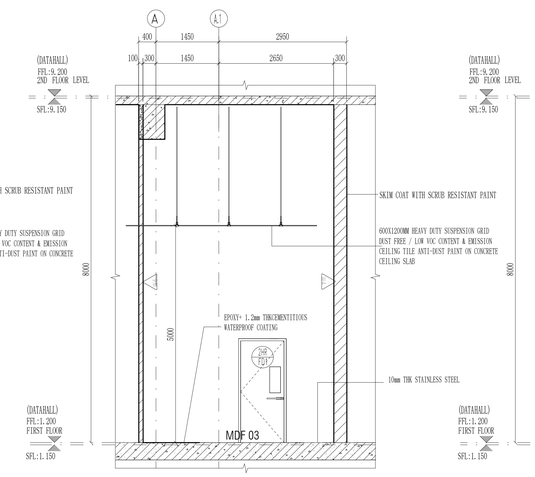


MDF 03 FLOOR PLAN Scale 1:50

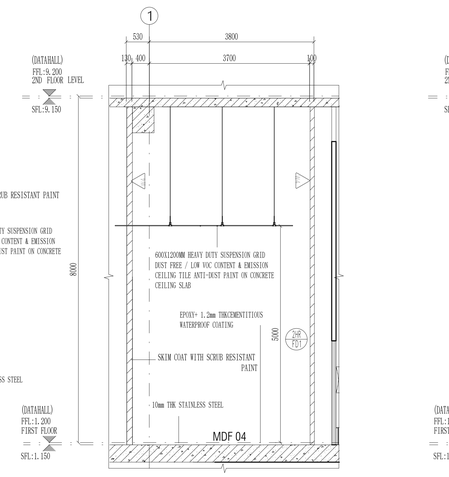
THE "SFL" MARKED IN THE DRAWING REFERS TO THE STRUCTURAL FLOOR LEVEL, WHILE THE FINISHED FLOOR LEVEL (FFL) IS DETERMINED BASED ON FLOOR FINISHES.



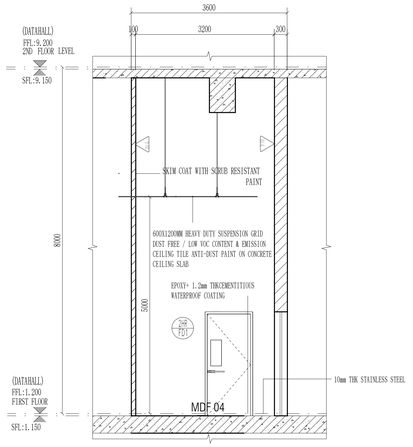
MDF 03 SECTION A-A Scale 1:50



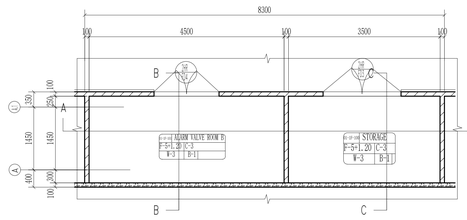
MDF 03 SECTION B-B Scale 1:50



MDF 04 SECTION A-A Scale 1:50

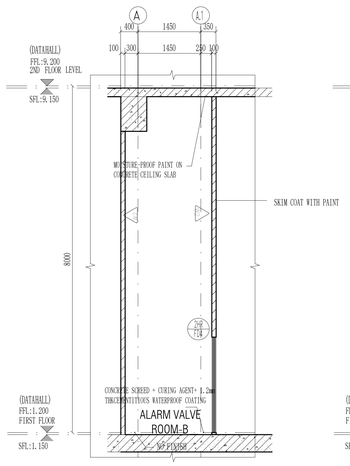


MDF 04 AECTION B-B Scale 1:50

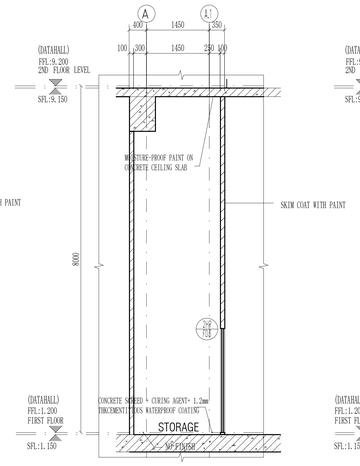


ALARM VALVE ROOM-B、STORAGE 02 FLOOR PLAN Scale 1:50

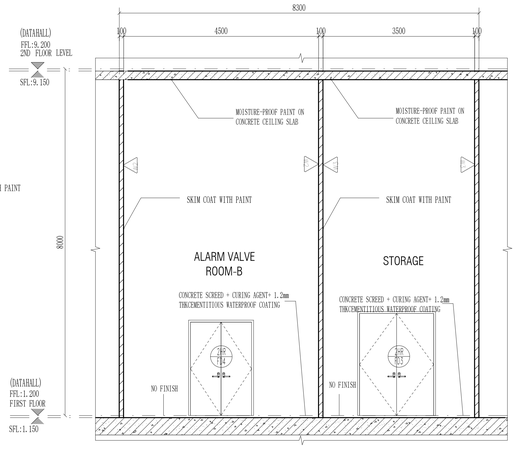
THE "SFL" MARKED IN THE DRAWING REFERS TO THE STRUCTURAL FLOOR LEVEL, WHILE THE FINISHED FLOOR LEVEL (FFL) IS DETERMINED BASED ON FLOOR FINISHES.



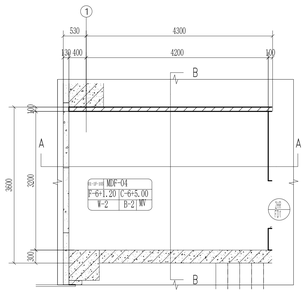
ALARM VALVE ROOM-B SECTION B-B Scale 1:50



STORAGE 02 SECTION B-B Scale 1:50



ALARM VALVE ROOM-B、STORAGE 02 SECTION A-A Scale 1:50



MDF 04 FLOOR PLAN Scale 1:50

THE "SFL" MARKED IN THE DRAWING REFERS TO THE STRUCTURAL FLOOR LEVEL, WHILE THE FINISHED FLOOR LEVEL (FFL) IS DETERMINED BASED ON FLOOR FINISHES.

NOTE :THIS PRINT IS OF A CONFIDENTIAL NATURE, IT SHALL NOT BE TRACED, PHOTOGRAPHED, PHOTOSTATED OR REPRODUCED IN ANY MANER, NOR USED FOR ANY PURPOSE WHATSOEVER EXCEPT BY WRITTEN PERMISSION

CLIENT :

GULF EDGE DC 01

87 Wireless Road, 8 Thai Summ 111th, Floor, 823 Sonsawa Place, Lumpini, Pathumwan, Bangkok 10330, Thailand

CONTRACTOR :

华西发展(泰国)有限公司
บริษัท หัวซีอิ ดีเวลอปเม้นท์ (ประเทศไทย) จำกัด
HUAXI DEVELOPMENT CO., LTD
No. 202, Room No. 1403, 14/F, Le Concorde Building, Ratchadapisek Road, Huaikhwang Sub-District, Huaikhwang District, Bangkok Metropolitan 10310.

CONSULTANT :

ARbay
ARbay Company Limited
21 st Floor Bangkok Insurance Building 25 South Sathorn road Yannawa Sathorn Bangkok 10120 THAILAND
T +66 (0) 2296 0446-7
F +66 (0) 2296 2963
info@arbay.co.th

CONSULTANT :

QSIC ENGINEERS AND ARCHITECTS CO., LTD.
9 Soi KASMO 5 SUKHUMVIT ROAD, THONG SUKHUMVIT, MUANG WATTHANA DISTRICT , BANGKOK,
Tel 662-391-2222
Fax 662-391-2223
E-Mail : qsic@qsic.co.th, www.qsic.co.th

CONSULTANT :

MITR
MITR TECHNICAL CONSULTANT CO., LTD.
116/8 12th FLOOR, CHEVY TOWER BUILDING, RAM IV RD., THUNGMAHAMEK, SUBDIS, SADAAN DISTR, THAILAND
TEL : 0-2679-9878-84
FAX : 0-2679-9882 E-MAIL : mitr.co@mitr.com

Architect :		SIGNATURE
ประกิต พยางวัฒน์	วสถ. 580	
ที่อยู่ 252/3 ถ.ราชดำเนิน แขวงบวรนิเวศ เขตพระนคร กรุงเทพมหานคร โทรศัพท์ 02-286-8199		

Structural Engineer :		SIGNATURE
วิศวกรผู้ออกแบบโครงสร้าง		
เชิดชาย ตงวานิชวงศ์	วส 1423	
ที่อยู่ 221 ซ.ราชดำเนินนอก 150 ถ.ราชดำเนินนอก แขวง สนามชัยฯ เขต สนามชัยฯ กทม. 10240		

Structural Inspector :		SIGNATURE
วิศวกรผู้ตรวจสอบโครงสร้าง		
โกมล จตุราภิรัช	วย 964	
ที่อยู่ 24/18 ซ.รถไฟฟรงศ์ 129 ถ. รถไฟฟรงศ์ แขวง รถไฟฟรงศ์ เขต บึงกุม กทม. 10230		

Electrical Engineer :		SIGNATURE
วิศวกรผู้ออกแบบระบบไฟฟ้าสื่อสาร		
ชาญสุทัศ บุรณวิทย์	วฟส.1265	
ที่อยู่ 21 ซอยกาเดินรงศ์ 13 ตำบลท่าทราย อ.เมืองนนทบุรี จ.นนทบุรี 11000		

Mechanical Engineer :		SIGNATURE
วิศวกรผู้ออกแบบระบบเครื่องกลและปรับอากาศ		
นายประสิทธิ์ เที่ยวสมร	วก.1221	
ที่อยู่ 44/372 ซอยบางกรวย 35/1 แขวงมหาสวัสดิ์ เขตบางกรวย จังหวัด นนทบุรี 11130		

Sanitary Engineer :		SIGNATURE
วิศวกรผู้ออกแบบระบบสุขาภิบาล และสิ่งแวดล้อม		
นายเทวราช เสนีนงค์	วส. 215	
ที่อยู่ บ้านเลขที่ 99/107 หมู่ที่ 3 ต.คีรีมาศ อ.เมืองสุโขทัย จ.สุโขทัย 10540		

ISSUE/REVISION

REV.	DESCRIPTION	DATE
A	90% DEVELOPED	09/05/2026

PROJECT NAME :

GEDC 01

LOCATION:
Nikhom Phatana district, Rayong , Industrial estate,IPEC

BUILDING :

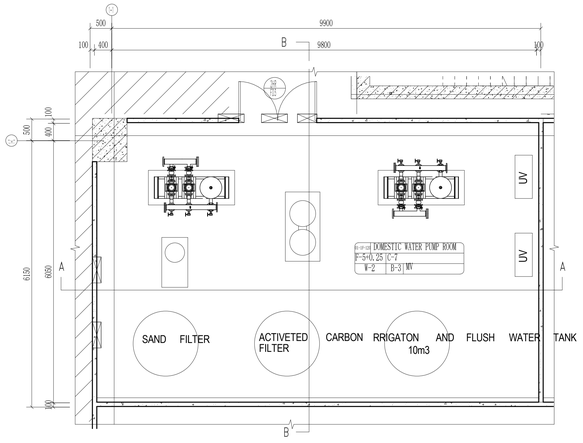
MAIN BUILDING

90% DEVELOPED

TITLE :

ROOM DETAIL-1F-MDF 03,MDF 04,ALARM VALVE ROOM-B,STORAGE 02

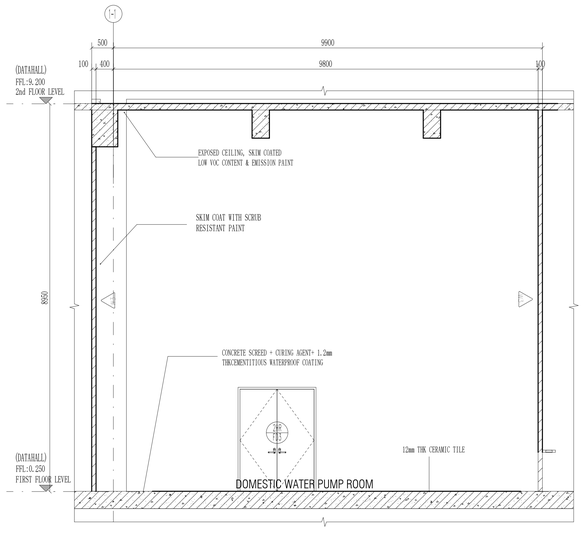
JOB NO.		SCALE	1 : 50
DRAWN	LYT	REF.	
CHECKED	LJC	DWG. NO.	
APPROVED	LXD		MPK01A-90-A-RD-119
DATE	2026.05.09		



DOMESTIC WATER PUMP ROOM FLOOR PLAN

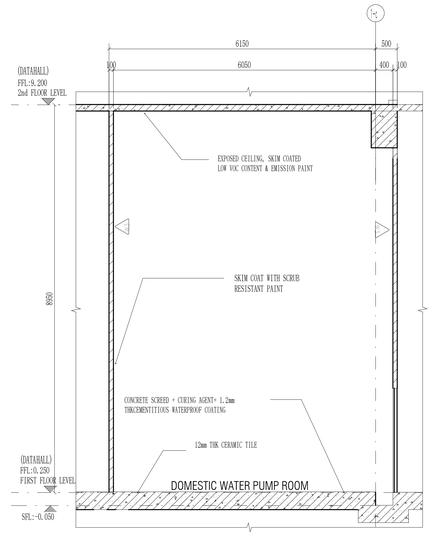
Scale 1:50

THE "SFL" MARKED IN THE DRAWING REFERS TO THE STRUCTURAL FLOOR LEVEL, WHILE THE FINISHED FLOOR LEVEL (FFL) IS DETERMINED BASED ON FLOOR FINISHES.



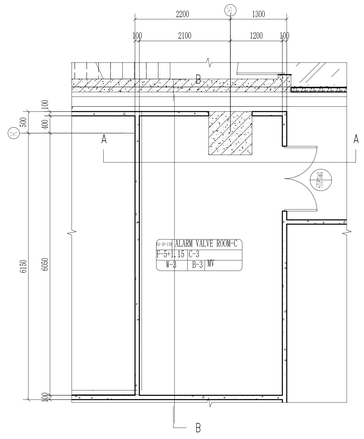
DOMESTIC WATER PUMP ROOM SECTION A-A

Scale 1:50



DOMESTIC WATER PUMP ROOM SECTION B-B

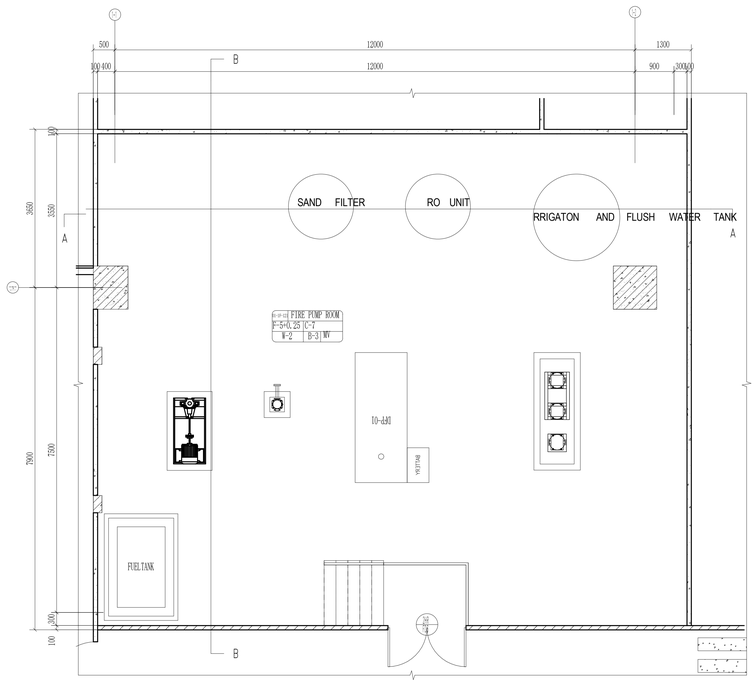
Scale 1:50



ALARM VALVE ROOM FLOOR PLAN

Scale 1:50

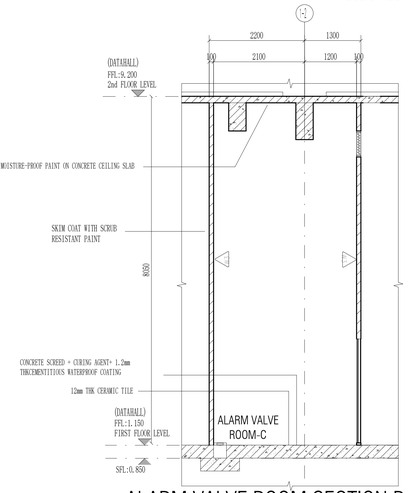
THE "SFL" MARKED IN THE DRAWING REFERS TO THE STRUCTURAL FLOOR LEVEL, WHILE THE FINISHED FLOOR LEVEL (FFL) IS DETERMINED BASED ON FLOOR FINISHES.



FIRE PUMP ROOMPUMP ROOM FLOOR PLAN

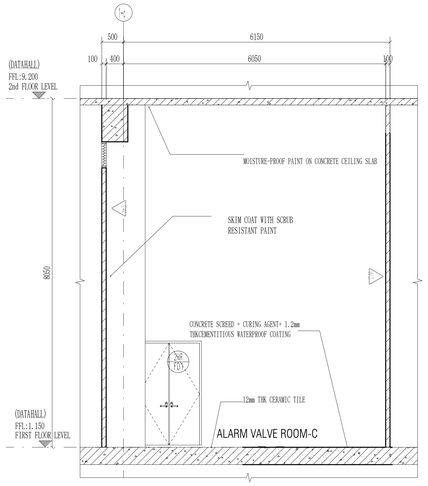
Scale 1:50

THE "SFL" MARKED IN THE DRAWING REFERS TO THE STRUCTURAL FLOOR LEVEL, WHILE THE FINISHED FLOOR LEVEL (FFL) IS DETERMINED BASED ON FLOOR FINISHES.



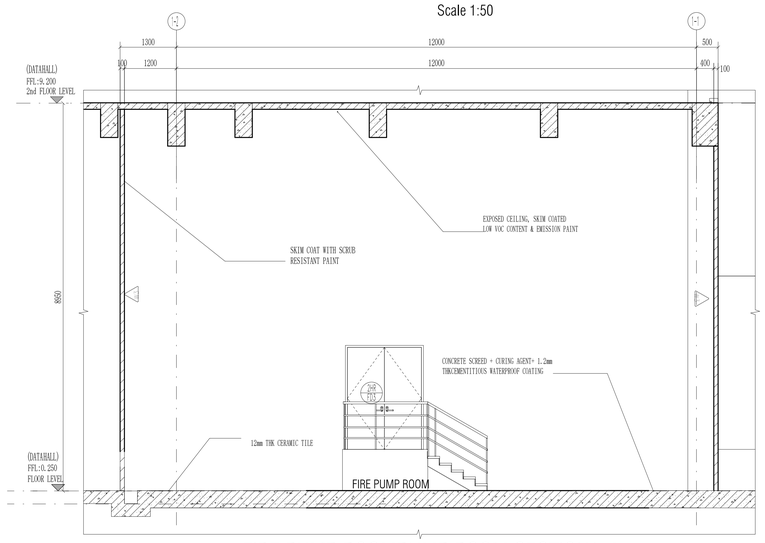
ALARM VALVE ROOM SECTION B-B

Scale 1:50



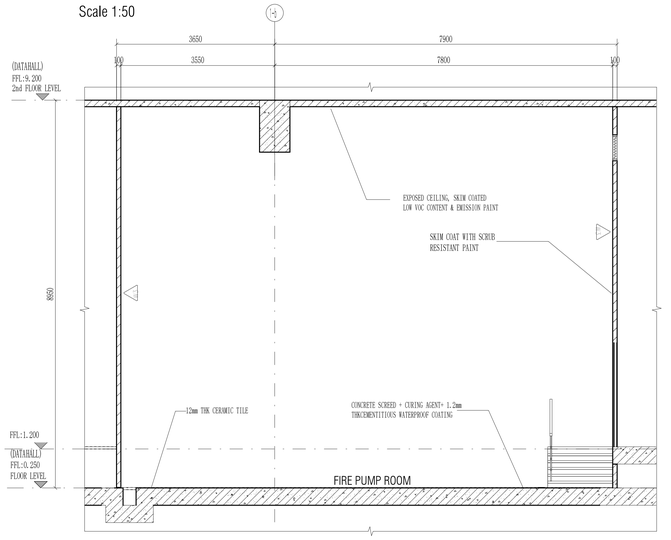
ALARM VALVE ROOM SECTION A-A

Scale 1:50



FIRE PUMP ROOMPUMP ROOM SECTIONA-A

Scale 1:50



FIRE PUMP ROOMPUMP ROOM SECTIONB-B

Scale 1:50

NOTE : THIS PRINT IS OF A CONFIDENTIAL NATURE, IT SHALL NOT BE TRACED, PHOTOGRAPHED, PHOTOSTATED OR REPRODUCED IN ANY MANNER, NOR USED FOR ANY PURPOSE WHATSOEVER EXCEPT BY WRITTEN PERMISSION

CLIENT :

GULF EDGE DC 01

87 Wireless Road, 8 Thai Tower 11th. Floor, All Seasons Place, Lumpini, Pathumwan, Bangkok 10330, Thailand

CONTRACTOR :

华西发展(泰国)有限公司
บริษัท หัวซีอี ดีเวลลอปเม้นท์ (ประเทศไทย) จำกัด
HUAXI DEVELOPMENT CO., LTD

No. 202, Room No. 1403, 14/F, Le Concorde Building, Ratchadapisek Road, Huaikhwang Sub-District, Huaikhwang District, Bangkok Metropolitan 10310.

CONSULTANT :

ARbay
บริษัท เออ อาร์ บวย จำกัด
ARbay Company Limited

21 st Floor Bangkok Insurance Building
25 South Sathorn road Yannawwa
Sathorn Bangkok 10120 THAILAND
T +66 (0) 2286 0180
F +66 (0) 2286 2943
info@arbay.co.th

CONSULTANT :

Qbic Engineers & Architects Co.,Ltd.
9 Soi KASMO 5 SUKHUMVIT ROAD,
THUNG MAHAMEK, WATHON, WATHANA DISTRICT
, BANGKOK,
Tel 662-392-1222
Fax 662-392-1223
e-Mail : qbic@qbic.co.th, www.qbic.co.th

QBIC ENGINEERS AND ARCHITECTS CO.,LTD.

CONSULTANT :

MITR

MITR TECHNICAL CONSULTANT CO.,LTD.

110/8 SOI PARK, SUKHU THAN ROADNE,
KM. 9 BR., PRAKANONG, KLONG, BANGKOK 10110, THAILAND

TEL : 0-2079-9070-9
FAX : 0-2079-9082 E-mail : mitr.pd@mitr.com

Architect :		SIGNATURE
ประกิต	พรานกุลิพงษ์	บพอ. 580
ที่อยู่ 253/1 ถ.ราชดำเนิน แขวงบวรมงคล เขตพระนคร กรุงเทพมหานคร โทรศัพท์ 02-286-8199		
Structural Engineer :		SIGNATURE
วิศวกรผู้ออกแบบโครงสร้าง		
ศรัญญา	ศรวรรวงศ์	บอ 1423
ที่อยู่ 2/1 ซ.ราชดำเนิน 150 ถ.ราชดำเนิน แขวง สะพานหูญ่า เขต สะพานหูญ่า กทม. 10240		
Structural Inspector :		SIGNATURE
วิศวกรผู้ตรวจแบบโครงสร้าง		
โกมล	จตุราภิรัช	บอ 964
ที่อยู่ 24/18 ซ.ราชวิถี 120 ถ. ราชวิถี แขวง ราชวิถี เขต ดินแดง กทม. 10230		
Electrical Engineer :		SIGNATURE
วิศวกรผู้ออกแบบระบบไฟฟ้าต่ำกลิ		
ราเมศวร์	บุตรวิทย์	วพ.1265
ที่อยู่ 21 ซอยราเมศวร์ที่ 13 ตำบลทำราย อ.เมืองนครปฐ์ จ.นครปฐ์ 11000		
Mechanical Engineer :		SIGNATURE
วิศวกรผู้ออกแบบระบบเครื่องกลและระบบปรับอากาศ		
ชาญวิทย์	เกียรตยอร	วก.1221
ที่อยู่ 44/372 ซอยนวมทรงรัฐ 35/1 แขวงนวมินทร์ เขตบางกรุงเทียน กทม. 10150		
Sanitary Engineer :		SIGNATURE
วิศวกรผู้ออกแบบระบบสุขาภิบาล และดับเพลิง		
นายสหวรรษ	สนั่นเดชกี	วส. 215
ที่อยู่ บ้านเลขที่ 99/107 หมู่ที่ 3 ต.คีรีมาศ(ท่าม่อง) อ.บางเสาธง จ.สมุทรปราการ 10540		

ISSUE/REVISION

REV.		
A	90% DEVELOPED	09/05/2026

PROJECT NAME :

GEDC 01

LOCATION:
Yikkon Pharinas district, Rayong ...Industrial estate,EPZ

BUILDING :

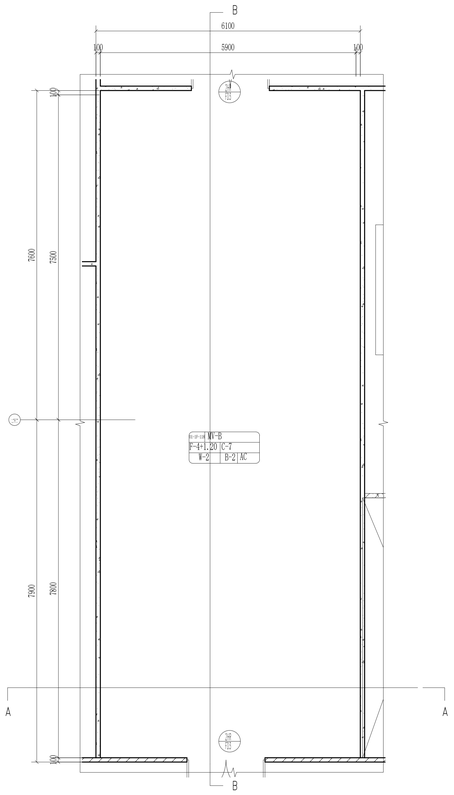
MAIN BUILDING

90% DEVELOPED

TITLE :

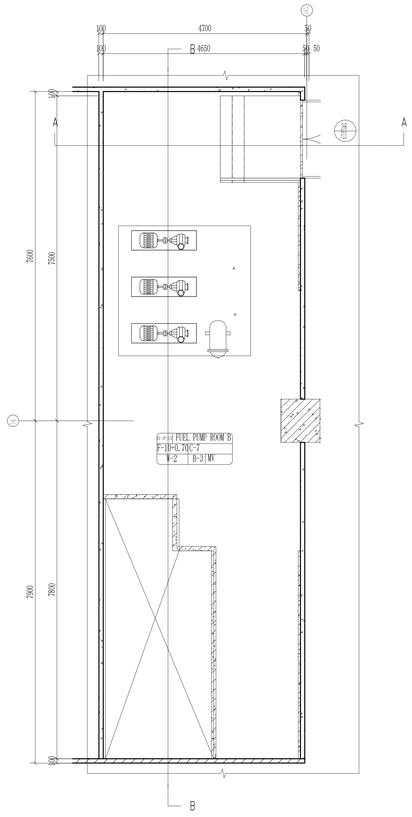
ROOM DETAIL-1F-DOMESTICWATER PUMP ROOM ALARM VALVE ROOM,FIRE PUMP ROOM

JOB NO.		SCALE	1 : 50
DRAWN	LYT	REF.	
CHECKED	LJC	DRG. NO.	MPK25-A-90-A-RD-120
APPROVED	LXD		
DATE	2026.05.09		



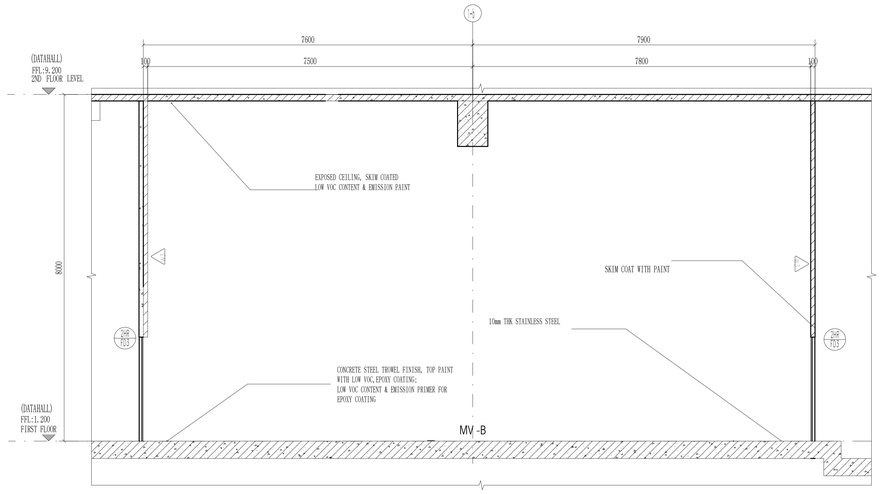
MV-B FLOOR PLAN Scale 1:50

THE "SFL" MARKED IN THE DRAWING REFERS TO THE STRUCTURAL FLOOR LEVEL, WHILE THE FINISHED FLOOR LEVEL (FFL) IS DETERMINED BASED ON FLOOR FINISHES.

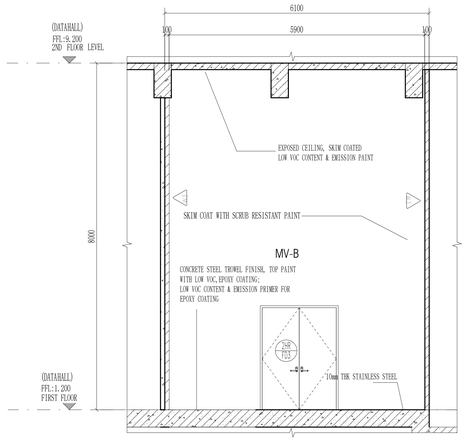


FUEL PUMP ROOM B FLOOR PLAN Scale 1:50

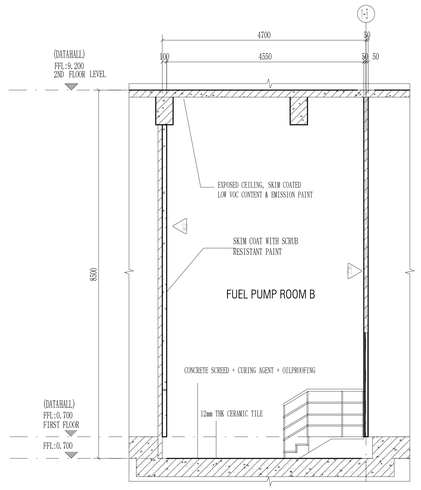
THE "SFL" MARKED IN THE DRAWING REFERS TO THE STRUCTURAL FLOOR LEVEL, WHILE THE FINISHED FLOOR LEVEL (FFL) IS DETERMINED BASED ON FLOOR FINISHES.



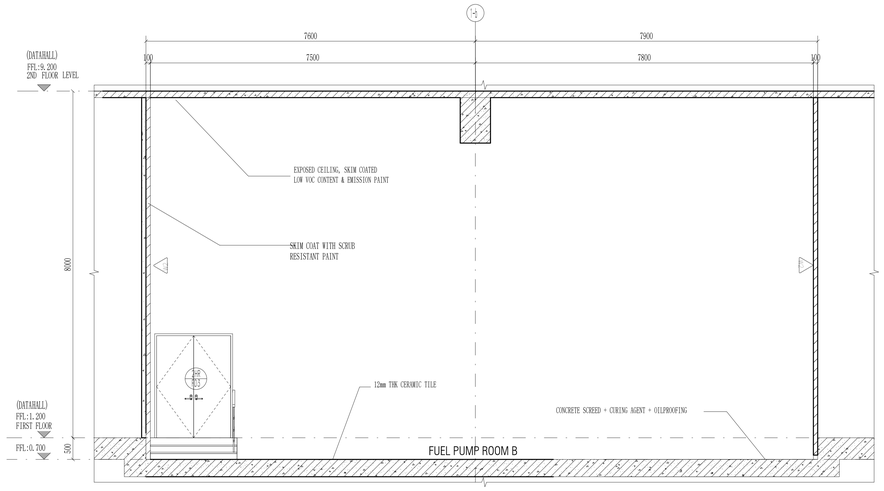
MV-B SECTION B-B Scale 1:50



MV-B SECTION A-A Scale 1:50



FUEL PUMP ROOM B SECTION A-A Scale 1:50



FUEL PUMP ROOM B SECTION B-B Scale 1:50

NOTE :THIS PRINT IS OF A CONFIDENTIAL NATURE, IT SHALL NOT BE TRACED, PHOTOGRAPHED, PHOTOSTATED OR REPRODUCED IN ANY MANNER, NOR USED FOR ANY PURPOSE WHATSOEVER EXCEPT BY WRITTEN PERMISSION

CLIENT :

GULF EDGE DC 01

87 Vibulvas Road, 8 Thai Tower 11th. Floor, All Seasons Place, Lumpini, Pathumwan, Bangkok 10330, Thailand

CONTRACTOR :

华西发展(泰国)有限公司
บริษัท หัวซีอิ ดีเวลอปเม้นท์ (ประเทศไทย) จำกัด
HUAXI DEVELOPMENT CO., LTD

No. 202, Room No. 1403, 14/F, Le Concorde Building, Ratchadapisek Road, Huaikhwang Sub-District, Huaikhwang District, Bangkok Metropolitan 10310.

CONSULTANT :

ARbay
ARbay Company Limited

21 st Floor Bangkok Insurance Building 25 South Sathorn road Yannawwa Sathorn Bangkok 10120 THAILAND
T +66 (0) 2286 0180-87
F +66 (0) 2286 2943
info@arbay.co.th

CONSULTANT :

Qbic Engineers & Architects Co.,Ltd.
9 Soi KASMO 3 SUKHUMVIT ROAD, THONG KOR-KOSSOL, MUANG NONTHABURI DISTRICT , NONTHABURI,
Tel 662-580-1221
Fax 662-580-1222
e-Mail : qbic@qbic.co.th, www.qbic.co.th

QBIC ENGINEERS AND ARCHITECTS CO., LTD.

CONSULTANT :

MITR
MITR TECHNICAL CONSULTANT CO.,LTD.
156/8 12th FLOOR, LUMPINI TOWER BUILDING, RAMA IV RD., THUNGMAHAMEK, SUBDIS, SARAKHAM 10120, THAILAND
TEL : (+)(66)2-679-94
FAX : (+)(66)-0-2682-6427, mail:mitr@mitr.co.th

Architect :	SIGNATURE
ประกิต พยากรัตน์ วสท. 580 ที่อยู่ 252/1 ถ.ราชดำเนิน แขวงบวรนิเวศ เขตพระนคร กรุงเทพมหานคร โทรศัพท์ 02-286-8199	
Structural Engineer :	**SIGNATURE**
วิศวกรผู้ออกแบบโครงสร้าง เชิดชาย ต่อวรวงศ์ วส 1423 ที่อยู่ 221 ซ.ราชดำเนิน 150 ถ.ราชดำเนิน แขวง สะพานสูง เขต สะพานสูง กทม. 10240	
Structural Inspector :	**SIGNATURE**
วิศวกรผู้ตรวจสอบโครงสร้าง ไกรเลิศ จุฬาภิรัช วส 964 ที่อยู่ 24/18 ซ.รามอินทรา 129 ถ. รามอินทรา แขวง ทรายกองดิน เขต มีนบุรี กทม. 10230	
Electrical Engineer :	**SIGNATURE**
วิศวกรผู้ออกแบบระบบไฟฟ้าก่อสร้าง ชาญสุทัศน์ บุตรวิทย์ วศท.1265 ที่อยู่ 21 ซอยกรเกษียณที่ 13 ต้นสนทำการาย อ.เมืองนนทบุรี จ.นนทบุรี 11000	
Mechanical Engineer :	**SIGNATURE**
วิศวกรผู้ออกแบบระบบเครื่องกลและระบบอากาศ นายประสิทธิ์ เตียงสนธร วก.1221 ที่อยู่ 44/372 ซอยงามวงศ์วาน 35/1 แขวงบางเขน เขตบางเขน กรุงเทพมหานคร 10150	
Sanitary Engineer	**SIGNATURE**
วิศวกรผู้ออกแบบระบบสุขาภิบาล และดับเพลิง นายเทศกาล ศรีนิยงค์ วส. 215 ที่อยู่ บ้านเลขที่ 99/107 หมู่ที่ 3 ต.คีรีพระบรมนิวาส อ.บางปะหัน จ.พระนครศรีอยุธยา 13540	

ISSUE/REVISION

REV.	DESCRIPTION	DATE
A	90% DEVELOPED	09/05/2026

PROJECT NAME :

GEDC 01

LOCATION:
Nikhom Nueksan district, Rayong , industrial estate,IEAC

BUILDING :

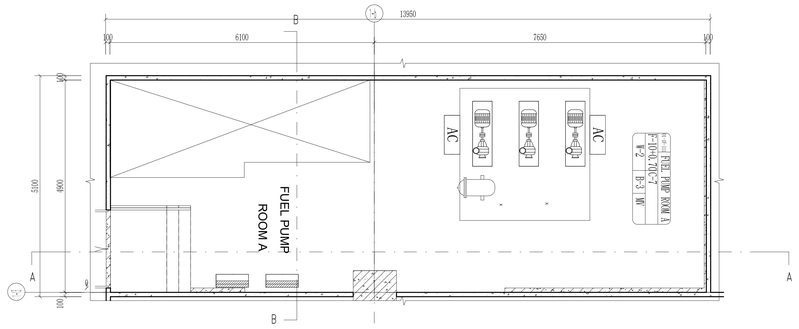
MAIN BUILDING

90% DEVELOPED

TITLE :

ROOMDETAIL-1F-FUELPUMP ROOM B.MV-B

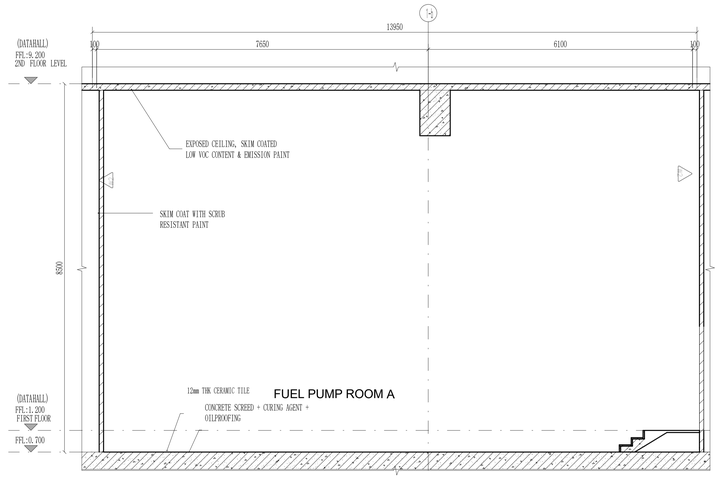
JOB NO.	SCALE 1 : 50
DRAWN LYT	REF.
CHECKED LJC	DWG. NO.
APPROVED LXD	MPK01A-90-A-RD-121
DATE 2026.05.09	



FUEL PUMP ROOM A FIRST FLOOR PLAN

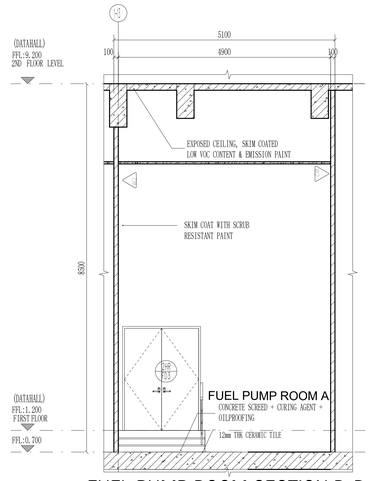
Scale 1:50

THE "SFL" MARKED IN THE DRAWING REFERS TO THE STRUCTURAL FLOOR LEVEL, WHILE THE FINISHED FLOOR LEVEL (FFL) IS DETERMINED BASED ON FLOOR FINISHES.



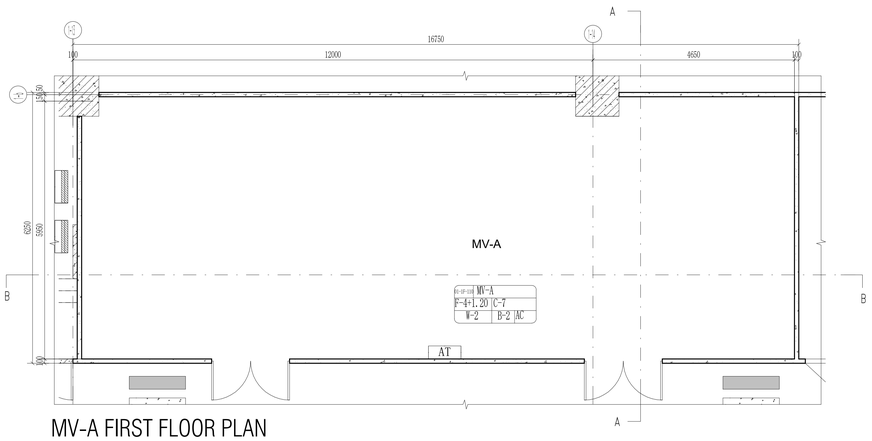
FUEL PUMP ROOM SECTION A-A

Scale 1:50



FUEL PUMP ROOM SECTION B-B

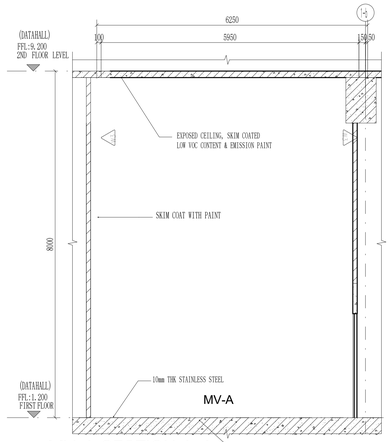
Scale 1:50



MV-A FIRST FLOOR PLAN

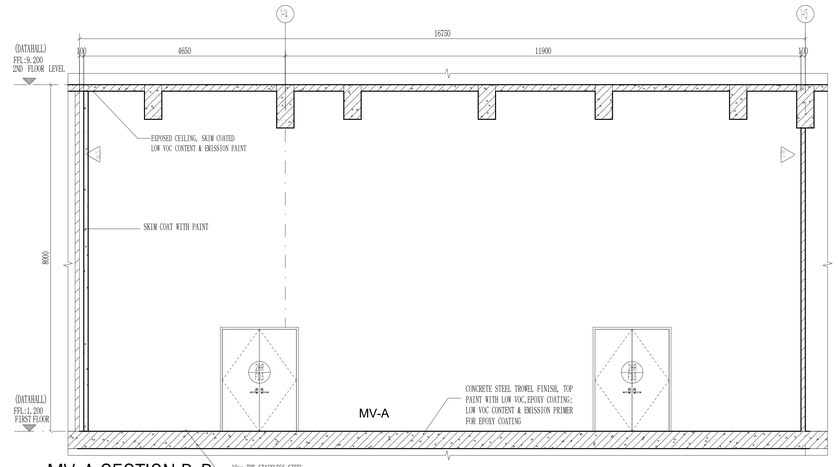
Scale 1:50

THE "SFL" MARKED IN THE DRAWING REFERS TO THE STRUCTURAL FLOOR LEVEL, WHILE THE FINISHED FLOOR LEVEL (FFL) IS DETERMINED BASED ON FLOOR FINISHES.



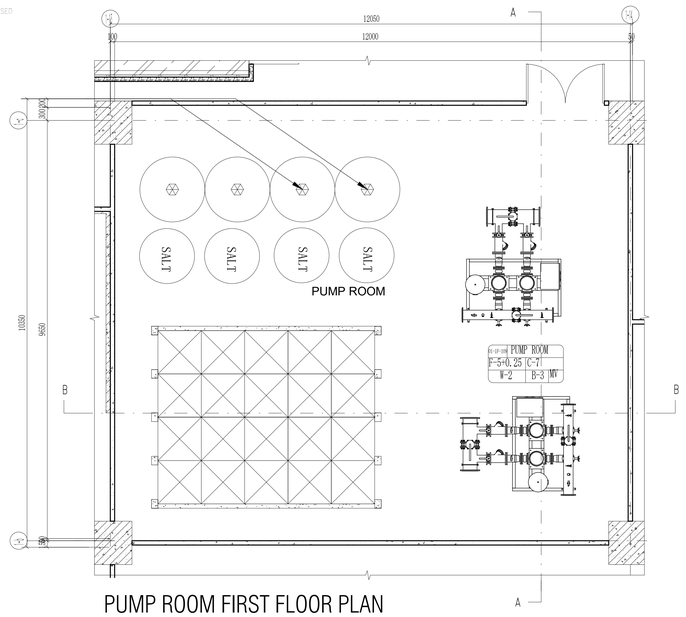
MV-A SECTION A-A

Scale 1:50



MV-A SECTION B-B

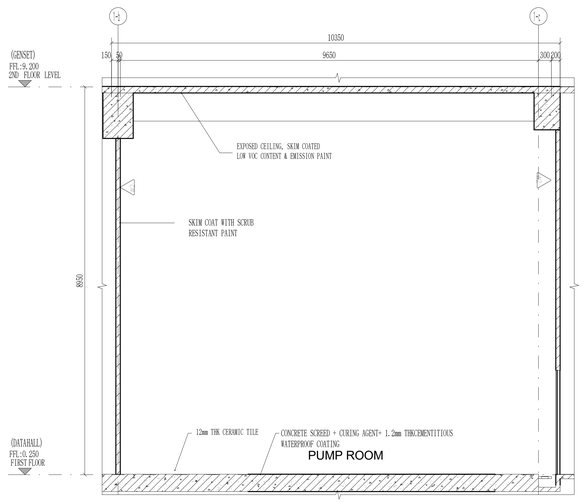
Scale 1:50



PUMP ROOM FIRST FLOOR PLAN

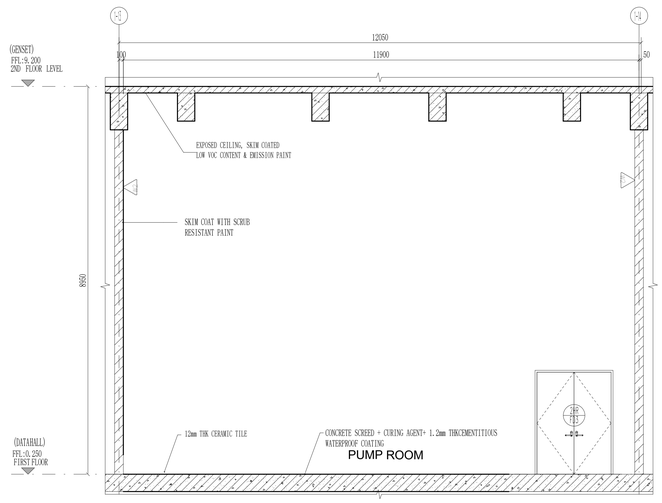
Scale 1:50

THE "SFL" MARKED IN THE DRAWING REFERS TO THE STRUCTURAL FLOOR LEVEL, WHILE THE FINISHED FLOOR LEVEL (FFL) IS DETERMINED BASED ON FLOOR FINISHES.



PUMP ROOM SECTION A-A

Scale 1:50



PUMP ROOM SECTION B-B

Scale 1:50

NOTE : THIS PRINT IS OF A CONFIDENTIAL NATURE, IT SHALL NOT BE TRACED, PHOTOGRAPHED, PHOTOSTATED OR REPRODUCED IN ANY MANNER, NOR USED FOR ANY PURPOSE WHATSOEVER EXCEPT BY WRITTEN PERMISSION

CLIENT :

GULF EDGE DC 01

87 Wireless Road, 8 Thai Summit 11th. Floor, 421 Sonsawa Place, Lumpini, Pathumwan, Bangkok 10330, Thailand

CONTRACTOR :

华西发展(泰国)有限公司
บริษัท หัวซีย์ พัฒนาอสังหาริมทรัพย์ (ประเทศไทย) จำกัด
HUAXI DEVELOPMENT CO., LTD

No. 202, Room No. 1403, 14/F, Le Concorde Building, Ratchadapisek Road, Huaikhwang Sub-District, Huaikhwang District, Bangkok Metropolitan 10310.

CONSULTANT :

ARbay
บริษัท เออาร์ เบย์ จำกัด
ARbay Company Limited

21-st Floor Bangkok Insurance Building 25 South Sathorn road Yannawawet Sathorn Bangkok 10120 THAILAND
T +66 (0) 2286 0-999
F +66 (0) 2286 2843
info@arbay.co.th

CONSULTANT :

QSIC
Qsic Engineers & Architects Co.,Ltd.
9 Soi KASMO 5 SUKHUMVIT ROAD, THONG SUK-KHLONG1, WANA NONGHAMG DISTRICT , SAMUTPRAKAN,
Tel 662-761-0222
Fax 662-761-0223
E-Mail : qsic@qsic.co.th, www.qsic.co.th

QSIC ENGINEERS AND ARCHITECTS CO., LTD.

CONSULTANT :

MITR
MITR TECHNICAL CONSULTANT CO., LTD.
158/8 SOI PARK, LUMPINI PARK VILLAGE, RAM IV RD., THUNGMAHAMEK, SUNGHOK BANGKOK 10120, THAILAND
TEL : 0-2679-9979-81
FAX : 0-2679-9982 E-mail : mitr.co@mitr.co.th

	SIGNATURE
Architect :	
ประกิต พยากุลิตย์ บดอ. 580 ที่อยู่ 23/21 ถ.จารุเมือง แขวงรองเมือง เขตปทุมวัน กรุงเทพมหานคร โทรศัพท์ 02-286-8199	
Structural Engineer :	SIGNATURE
โครงสร้างอนุสรณ์ของโครงสร้าง สรัญชัย ศรวรรวงศ์ บอ 1423 ที่อยู่ 2/1 ซอยจำเนียร 150 ถ.จารุเมือง แขวง สีลม เขต บางรัก กทม. 10240	
Structural Inspector :	SIGNATURE
โครงสร้างผู้ตรวจสอบโครงสร้าง โกมล จุฬาวัจกร บอ 964 ที่อยู่ 24/18 ซ.จารุเมือง 120 ถ. จารุเมือง แขวง ทุ่งพญาไท เขต บางรัก กทม. 10230	
Electrical Engineer :	SIGNATURE
โครงการอนุสรณ์ของระบบไฟฟ้าก่อสร้าง นายอภิชาต บุญเจริญชัย วศม.1265 ที่อยู่ 21 ซอยอารมณ์สุขที่ 13 ตำบลหัวทาง อ.เมืองนครนายก จ. นครนายก 11000	
Mechanical Engineer :	SIGNATURE
โครงการอนุสรณ์ของระบบระบายเครื่องกลและระบบอากาศ นายประสิทธิ์ เกียรตะนนท วก.1221 ที่อยู่ 44/372 ซอยนวมงกรทที่ 35/1 แขวงคลองสำ เขตบางกะปิ กทม. 10150	
Sanitary Engineer :	SIGNATURE
โครงการอนุสรณ์ของระบบสุขาภิบาล และดับเพลิง นายเทพวรรษ สดับเทศ์ วส. 215 ที่อยู่ บ้านเลขที่ 99/107 หมู่ที่ 3 ต.คีรีพระตำบ้อย อ.บางสะพาน จ.ประจวบคีรีขันธ์ 10540	

ISSUE/REVISION

REV.		
A	90% DEVELOPED	09/05/2026

PROJECT NAME :

GEDC 01

LOCATION:
Tikhon Phetmaa district, Rayong ,Industrial estate,EPZ

BUILDING :

MAIN BUILDING

90% DEVELOPED

TITLE :

ROOMDETAIL-1F-FUEL PUMPROOMA. MV-A, PUMP ROOM

JOB NO.	SCALE 1 : 50
DRAWN ZYY	REV.
CHECKED LJC	DRG. NO.
APPROVED LXD	MPK01A-90-A-RD-122
DATE 2026.05.09	